306622

PUBLISHED SIMULTANEOUSLY FROM VIJAYAWADA & HYDERABAD

ఆంధ్రచిత్రవారపత్రిక

ప్రతి శుక్రవారం | కొత్త సీరియల్స్‌తో వ్యంగ్య చిత్రాలతో తాజాసినీవార్తలతో వెలువడుచున్నది. | తప్పక చదవండి

ఆంధ్రపత్రిక

FOUNDER: DESODDHARAKA K. NAGESWARA RAO.

ANDHRA PATRIKA- Regd. No. H/HD 231 - Licence dto post Without prepayment - హైదరాబాదు - శనివారం - 29-12-1984 - సంపుటం 71 - సంచిక: 265 - పుటలు: 8 వెల: 70 పైసలు ★ HYDERABAD EDITION

స్వీట్స్ మింట్స్
అమృతాంజన్ లిమిటెడ్
వారి మరొక గొప్ప తయారి

వాజ్‌పేయీ, చెన్నారెడ్డి ఓటమి; జలగం, రంగా గెలుపు

కాంగ్రెస్(ఐ)కు కనీవినీ ఎరుగని మెజారిటీ

రాష్ట్రంలో కేంద్ర మంత్రులంతా పరాజయం: తెలుగుదేశం విజృంభణ: మిత్రపక్షాలు కూడ గెలుపు

హైదరాబాద్, డిశంబర్ 28

దేశం అంతా కాంగ్రెస్ (ఐ) గెలుపొందినప్పటికీ, ఆంధ్రప్రదేశ్‌లో తెలుగుదేశం, మిత్ర పక్షాలు ఘన విజయాన్ని సాధించాయి. రాష్ట్రంలో పోటీచేసిన కేంద్ర మంత్రులంతా ఓడి పోవడం విశేషం. అయితే మాజీ ముఖ్య మంత్రులు శ్రీ జె. వెంగళరావు, శ్రీ టి. అంజయ్య, వృద్ధ నాయకులు శ్రీ రంగా, మాజీ మంత్రులు శ్రీ చొక్కారావు, శ్రీ బాలాగౌడ్ నెగ్గారు. మాజీ ముఖ్యమంత్రి, నేషనల్ డెమోక్రటిక్ పార్టీ ఆఫ్ ఇండియా అధ్యక్షుడు డాక్టర్ మర్రి చెన్నారెడ్డి కరీంనగర్‌లో శ్రీ చొక్కారావు చేతిలో ఓడిపోవడం గమనార్హం.

రాష్ట్రంలో ఇంత వరకు ప్రకటించిన 34 ఫలితాలలో తెలుగుదేశం 23, కాంగ్రెస్ (ఐ) 6 సి. సి. ఐ. 1, సి. పి. ఎం. 1, కాంగ్రెస్ (ఎస్) 1, బి. జె. పి. 1, జనతా 1 స్థానాలు గెలుచుకున్నాయి.

కర్నూలు నుంచి తెలుగుదేశం పార్టీ అభ్యర్థి శ్రీ ఏరాసు అయ్యపురెడ్డి కేంద్ర పరిశ్రమల మంత్రి శ్రీ కె. విజయ భాస్కరరెడ్డిపై 7260 ఓట్ల మెజారిటీతో విజయం సాధించాడు.

మొత్తం ఓట్లు 7,57,621
పోలయిన ఓట్లు 5 21,508
చెల్లని ఓట్లు 13,240
ఏరాసు అయ్యపురెడ్డి (తెదే) 253832
కొట్ల విజయ భాస్కరరెడ్డి (ఇంకాం) 2,46,542
జి. గరుడాచార్ (ఇండి) 3576
పి. బాలభద్రయ్య (ఇండి) 2607
ఎం. విజయరాజు (ఇండి) 965
సింహాద్రిగంగాధరశెట్టి (ఇండి) 737

బి. జె. పి. ఒక హన్మకొండ సీటు గెలుచుకుంది.

దేశీయాంగమంత్రి శ్రీ పి.వి. నరసింహారావు హన్మకొండలో బి.జె.పి. చేతిలో వోడిపోయారు. మహారాష్ట్రలోని రాంటెక్‌లో 2 లక్షలకు పైగా మెజారిటీ వోట్లతో లోక్‌సభకు ఎన్నికయ్యారు.

కేంద్ర హోం మంత్రి పి.వి. నరసింహారావు తన సమీప బి.జె.పి. ప్రత్యర్థి శ్రీ పి. జంగారెడ్డి చేతిలో 54,198 ఓట్ల తేడాతో ఓడిపోయారు.

శ్రీ జంగారెడ్డికి రెండులక్షల 18 వేల 762 ఓట్లురాగా శ్రీ పి.వి. నరసింహారావుకు రెండు లక్షల 9 వేల 064 ఓట్లు వచ్చాయి. వివిధ అభ్యర్థులకు వచ్చిన ఓట్ల వివరాలు

మొత్తం ఓట్లసంఖ్య 1,64,721
పోలైన ఓట్ల సంఖ్య 5,17,559
చెల్లనివి ఓటు 5,08,360
పొగాల అగయ్య (ఇండి) 17,641
బొడ్డు కరుణాకర్ (ఇండి) 3,972
చందుపట్ల జంగారెడ్డి (బి. జె. పి) 2,63,762
కె. వి. నరసింహారావు (ఇం కాం) 2,09,614
పింగళి జయపాల్ రెడ్డి (ఇండి) 6,538
డాక్టర్ సి. ఆర్ రెడ్డి (ఇండి) 1,918
చెల్లకుండా పోయిన ఓట్ల సంఖ్య 14,169

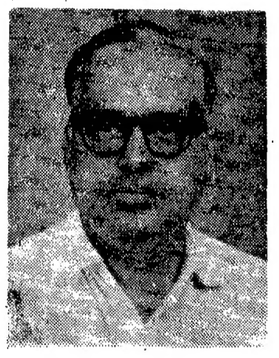

జలగం గెలుపు

మాజీ ముఖ్యమంత్రి శ్రీ జలగం వెంగళరావు ఖమ్మంలో తన సమీప సి. పి. ఐ. ప్రత్యర్థి అయిన శ్రీ నల్లమల గిరిప్రసాదరావుపై 91 వేల ఓట్ల మెజారిటీతో గెలుపొందారు.

మొత్తం ఓట్లు 7,92,890
పోలైన ఓట్లు 5 96,809
చెల్లని ఓటు 12,841
కంచాల నరసింహారెడ్డి (ఇండి) 30,126
బింగిరాల జోగారావు (ఇండి) 37,25
జలగం వెంగళరావు (ఇంకాం) 2,61,056
నల్లమల గిరిప్రసాదరావు (సి.పి.ఐ.) 1,69,557
ఖర్సా సత్యనారాయణ (సి.పి.ఎం) 1 18,609
బాగోతు లక్ష్మణాచార్ (ఇండి) 895

రాంటెక్‌లో పి. వి. గెలుపు

మహారాష్ట్రలోని రాంటెక్ నుండి దేశీయ గృహమంత్రి శ్రీ పి. వి. నరసింహారావు 2లక్షలకు పైగా వోట్లమెజారిటీతో గెలిచారు. ఈయన తన సమీప ప్రత్యర్థి శ్రీ ఇదు షోర్తంబావురావు (డి.ఎం.కె.పి) ని వోడించారు.

రాష్ట్రంలో పార్టీల బలాబలాలు

మొత్తం సీట్లు	42
పోలింగ్ జరగిన సీట్లు	40
ప్రకటించబడిన ఫలితాలు	34
తెలుగుదేశం	23
కాంగ్రెస్ (ఐ)	6
సి. పి. ఎం.	1
సి. పి. ఐ.	1
బి. జె. పి.	1
కాంగ్రెస్ (ఎస్)	1
మజ్లిస్	1

గుంటూరులో రంగా విజయం

గుంటూరు లోక్‌సభ నియోజకవర్గంలో కాంగ్రెస్ (ఐ) వృద్ధనాయకుడు ప్రొఫెసర్ ఎన్. జి. రంగా తె దే. అభ్యర్థిపై 11 వేలకు పైగా మెజారిటీతో గెలుపొందారు.

మొత్తం వోట్లు 8,96,875
పోలయిన వోట్లు 6,04,181
చెల్లని వోట్లు 11,315

ప్రొఫెసర్ ఎన్. జి. రంగా 2 93 589
శ్రీ మొండ్రు తంగ్రేబురావు (తె. దే.) 2,81,695
శ్రీ ఇ.వి. సుబ్బారెడ్డి (ఇండి) 1,058
శ్రీ వై భాస్కరరావు (ఇండి) 1,531
శ్రీ కంభర్ల నాగేశ్వరరావు (ఇండి) 884
శ్రీ కె. సూర్యనారాయణ (ఇండి) 2,669
శ్రీ డి. జి. కోటేశ్వరరావు (ఇండి) 603
శ్రీ పి. నాగేశ్వరరావు (ఇండి) 7,405
శ్రీ జి. పెరుమాళ్లు (ఇండి) 2240
శ్రీ జి. ప్రహ్లాద్య (ఇండి) 1183

శ్రీ రాజీవ్ గాంధీకి అభినందనలు

న్యూఢిల్లీ, డిశంబర్ 28

లోక్‌సభకు ఎన్నికైన కాంగ్రెస్ (ఐ) అధ్యక్షులు శ్రీ కె. వి. పంత్ న్యూఢిల్లీ శ్రీ జగదీష్ టైట్లర్ (ఢిల్లీ సదర్) ఢిల్లీ ప్రదేశ్ కాంగ్రెస్ (ఐ) నాయకులు శుక్రవారం రాత్రి ప్రధాని శ్రీ రాజీవ్ గాంధీ కలుసుకుని పార్టీ మహా విజయాన్ని సాధిస్తున్నందుకు అయనను అభినందించారు.

శ్రీ పంత్, శ్రీ టైట్లర్‌లు ఎన్నికలలో గెలుపొందినందుకు వారిని శ్రీ రాజీవ్‌గాంధీ అభినందించారు.

అంతకుముందు కాంగ్రెస్ (ఐ) కార్యకర్తలు ఢిల్లీలో విజయోత్సాహంతో ఊరేగింపు జరిపారు.

పదాని రేపు పార్టీ కార్యకర్తల నుద్దేశించి ప్రసంగించవచ్చునని తెలుస్తున్నది.

న్యూఢిల్లీ, డిశంబర్ 28:

8 వ లోక్‌సభ ఎన్నికలలో కాంగ్రెస్ (ఐ ఇంత రకు కనీ వినీ ఎరుగని మెజారిటీని సాధించడానికి ఆయత్తం అవుతోంది. ఈ రోజు రాత్రి 2 గంటల వరకు తెలిసిన 248 ఫలితాలకు ఇందిరా కాంగ్రెస్‌కు 195 స్థానాలు లభించాయి. ఈ ఎన్నికలలో ఇంత వరకు తెలిసిన ఫలితాలను బట్టి ప్రతిపక్షాలలో అత్యధిక సీట్లు సంపాదించుకున్న పార్టీ తెలుగుదేశమే, ఇతరపార్టీలలో తె. దే. కు 23, జనతాకు 8. సి.పి.ఎం. కు 7. సి.పి.ఐ. కి 1, బి.జె.పి. కి 2, మజ్లిస్ కు 1, కాంగ్రెస్ (ఎస్) కు 3. ఎ.ఐ.డి.ఎం.కె. కి 1' డి. ఎం. కె. పి. కు 1, ఇండిపెండెంట్లు ఇతరులకు 9 స్థానాలు వచ్చాయి. లోక్‌సభకు మజ్లిస్ అభ్యర్థి నెగ్గడం ఇదే ప్రథమం.

ఈ ఎన్నికలలో కాంగ్రెస్ (ఐ) అపూర్వ విజయాన్ని సాధిస్తోంది. పండిట్ నెహ్రూ. శ్రీమతి ఇందిరా గాంధీ హయాంలో కన్నా ఇప్పుడు శ్రీ రాజీవ్ గాంధీ నాయకత్వంలో యీ పార్టీ చారిత్రాత్మక విజయాన్ని సాధించింది. తెలుగుదేశం మినహా ఇతర ప్రతిపక్షాలన్నీ తుడిచి పెట్టుకుపోయాయి.

ప్రతిపక్షాలలోని ఉద్దండులు వాజ్‌పేయీ, ఫెర్నాండెజ్, బహుగుణ, చంద్రశేఖర్, చెన్నారెడ్డి త్యాగిజిత్ మలాని, సుబ్రహ్మణ్యస్వామి ఓడిపోవడంతో లోక్‌సభలో కాంగ్రెస్ (ఐ) ను గట్టిగా అడ్డుకునేవారు లేరని చెప్పవచ్చు.

ఓడిపోయిన అధికార పక్షంలో కేంద్ర మంత్రులు విజయభాస్కరరెడ్డి, శివశంకర్, శీవరావు, మల్లిఖార్జున్ ప్రభృతులు ఉండగా, వృద్ధ కాంగ్రెస్ నాయకుడు ఆచార్య రంగా, మాజీ ముఖ్య మంత్రులు శ్రీ జలగం వెంగళరావు, శ్రీ అంజయ్య మాజీ మంత్రులు శ్రీ చొక్కారావు, శ్రీ బాలాగౌడ్ నెగ్గారు.

జనతా పార్టీ అధికారంలో ఉన్న కర్నాటకలో సయితం కాంగ్రెస్ (ఐ) 28లో 24స్థానాలను గెలుచుకున్నది.

ఆరోగ్యశాఖామంత్రి శ్రీ ఆనందగజపతిరాజు తెలుగుదేశం తరపున బొబ్బిలిలో పోటీచేసి తన తండ్రి శ్రీ పి. వి. జి. రాజు కాంగ్రెస్ (ఐ) తరపున ప్రచారం చేసినా విజయాన్ని సాధించారు. విశాఖలో శ్రీ భాట్టం శ్రీరామమూర్తి నెగ్గడం మరో విశేషం.

అమేఠీలో రాజీవ్ ఆధిక్యత

లక్నో, డిశంబర్ 28:

అమేఠీ పార్లమెంటరీ నియోజకవర్గంలో ప్రధాని శ్రీ రాజీవ్‌గాంధీ సమీప ప్రత్యర్థి రాష్ట్రీయ లోక్‌దళ్ అభ్యర్థిగా శ్రీమతి మేనకా గాంధీపై 70,000 పైబడిన ఓట్ల ఆధిక్యంలో నున్నారు.

హరణ్‌సింగ్ గెలుపు

న్యూఢిల్లీ, డిశంబర్ 28

హర్యానాలో బాగ్‌పట్ నియోజకవర్గం నుండి లోక్‌దళ్ శ్రీ హరణ్‌సింగ్ (డి. కె. పి.) ఎన్నికయ్యారు. సమీప ప్రత్యర్థి శ్రీ మహేందర్ సింగ్ (కాంగ్రెస్ ఐ) కన్నా ఆయనకు 1,05,000 ఓట్లు ఎక్కువ వచ్చాయి.

ఎస్. ఎం. కృష్ణ ఓటమి: రాజీనామా

బెంగుళూరు, డిశంబర్ 28:

కేంద్ర వాణిజ్యశాఖ సహాయ మంత్రి శ్రీ ఎస్. ఎం. కృష్ణ తన పదవికి రాజీనామా ఇచ్చారు. ఆయన కర్నాటకలోని మాండ్య లోక్‌సభ స్థానానికి పోటీచేసి ఓడిపోయారు.

నిజాంబాదాద్‌లో శ్రీ టి. అంజయ్య 8472 ఓట్ల మెజారిటీతో సి. పి. ఐ. కార్యదర్శి శ్రీ బండారు దత్తాత్రేయను ఓడించారు.

న్యూఢిల్లీలోని మొత్తం ఏడు స్థానాలకు ప్రకటించిన ఈ ఏడు స్థానాలను కాంగ్రెస్ (ఐ) గెలుచుకుంది.

లోక్‌సభ ఫలితాలు: పార్టీల బలాబలాలు

మొత్తం సీట్లు 544 రెండు (నామినేటెడ్ సహా)

ప్రకటించబడే ఫలితాలు	508
ప్రకటించబడిన ఫలితాలు	248
కాంగ్రెస్-ఐ	196
బి. జె. పి.	2
జనతా	8
డి. ఎం. కె. పి.	1
సి. పి. ఎం.	7
సి. పి. ఐ.	3
కాంగ్రెస్ (ఎస్)	3
తెలుగుదేశం	23
ఎ. ఐ. డి. ఎం. కె.	1
డి. ఎం. కె.	1
ఇండిపెండెంట్లు	9
ఇతరులు	4

పంజాబ్, అస్సాంలలో 27 స్థానాలకు ఎన్నికలు జరగలేదు. మూడు స్థానాల ఎన్నికలు వాయిదా పడ్డాయి. మండి స్థానానికి పోస్టల్ పోలింగ్ కారణంగా ఫలితం వచ్చేఏడాది ప్రకటించబడుతుంది. లేలో ఎన్నికలు వచ్చే ఏడాది జరుగుతాయి.

అమితాబ్ చేతుల్లో బహుగుణ చిత్తు

అలహాబాదు, డిశంబర్ 28:

అలహాబాదు పార్లమెంటరీ నియోజకవర్గం నుండి జరిగిన ఎన్నికలో డి. ఎం. కె. పి. నాయకుడు శ్రీ హెచ్. నందన్ బహుగుణ తన ఓటమిని అంగీకరించారు. తన ప్రత్యర్థి శ్రీ అమితాబ్ బచ్చన్‌ను ఆయన అభినందించారు.

శ్రీ బచ్చన్‌కు అలహాబాదు ప్రజలకు ఆయన నూతనసంవత్సర శుభాకాంక్షలు తెలియజేశారు.

హెచ్. కె. ఎల్. భగత్ గెలుపు

న్యూఢిల్లీ, డిసెంబర్ 28:

తూర్పు ఢిల్లీ నియోజక వర్గం నుండి శ్రీ హెచ్. కె. ఎల్. భగత్ (కాంగ్రెస్ (ఐ) ఎన్నికయ్యారు. ఆయన తన సమీప ప్రత్యర్థిని 3,12,000 ఓట్ల తేడాతో ఓడించారు. ఆయన ప్రత్యర్థులందరూ ధరావతును కోల్పోయారు.

జునాగఢ్‌లో ఇం. కాం.

గుజరాత్‌లోని జునాగఢ్ నుండి శ్రీ మోహన్‌భాయిపటేల్ (ఇం. కాం) 32 వేల వోట్ల మెజారిటీతో గెలిచారు. ఇక్కడ జనతా అభ్యర్థి వోడిపోయారు.

వనస్థాలి, బుల్సార్, దోహద్‌లలో ఇం. కాం.

గుజరాత్‌లోని బుల్సార్, దోహద్, వనస్థాలిలలో ఇం. కాం. గెలిచి ప్రస్తుతం వున్న స్థానాలను నిలుపుకున్నది. జనతా, బి.జె.పి. అభ్యర్థులు పెద్ద తేడాతో వోడిపోయారు.

ఛోటా ఉదయ్‌పూరులో

గుజరాత్‌లోని ఛోటా ఉదయ్‌పూర్ నుండి ఇం. కాం. అభ్యర్థి శ్రీ అర్జున్ సింహారంధ్వా 111988 వోట్ల అధిక్యతతో జనతా అభ్యర్థి శ్రీ నీతునింహా కోవిని వోడించి ఎన్నికైనారు.

నోటీసు

ఉద్యోగం నుండి తొలగింపు

డైరెక్టరేట్ జనరల్, సి ఆర్ పి ఎఫ్, భారత ప్రభుత్వం, దేశీయ వ్యవహారాల మంత్రిత్వశాఖ న్యూఢిల్లీ-110003 చే జారీ చేయబడిన ప్రెసిడెన్షియల్ పుత్తర్వు నెం. F. 4/12/82 Estt [సి.ఆర్.పి.ఎఫ్.] తేది 1984 సెప్టెంబర్ 21 ప్రకారం, శ్రీ డి. ఆర్. నిమ్మగడ్డ, 19 వ బెటాలియన్, సి ఆర్ పి ఎఫ్ యొక్క డిప్యూటీ ఎస్ పి. [Dy. S.P.] పైన పేర్కొన పుత్తర్వు జారీచేసిన తేది నుండి. అనగా 1984 సెప్టెంబరు 21 నుండి రాష్ట్రపతిచే వుద్యోగం నుండి తొలగించబడ్డారని తెలియజేయడమైనది.

DAVP 561(414)84

Andhra Pradesh State Electricity Board

ఆపరేషన్ సర్కిల్, వరంగల్

వేలము నోటీసు నెం. 3/1984-85

ఈ దిగువ తెల్పిన సామగ్రి (స్పెసిఫికేషన్ నెం. 3/84-85) సెంట్రల్ స్టోర్సు, ఎపి ఎస్.ఇ.బి. వరంగల్ అవరణలో "ఉన్నది ఉన్నచోటనే" అను పద్ధతిపై ది. 24-1-1985 నాడు ఉ. 11 గం.కొ బహిరంగ వేలం ద్వారా అమ్మబడును.

Sl. No.	Name of materials
1)	Brackets for telephone poles
2)	'F' clamps for rail poles
3)	C.I. Caps for tubular poles
4)	11 KV UG Cables box
5)	Cables boxes
6)	11KV U.G. cable boxes
7)	H.T. Joining boxes
8)	Insulator for H.T. Operating rod
9)	Brass split pins for 11KV DISCS
10)	Porcelain insulator 33KV Bus
11)	L.T. cables box bushings
12)	11 KV cable Jointing bushings
13)	Arcing Horns for 33 KV Transformer
14)	Supporting clamps for LT bushings
15)	Arcing Horns for L.T. LV
16)	Armoured cable LT 440 volts 4 core
17)	Waty house differential relay
18)	66 KV H.G. fuse set complete
19)	Battery charging cubical 110 V
20)	Fuse caps
21)	11 KV cable jointing spare bushing
22)	Arcing horns for 33 KV contactes with supports
23)	LT cable box bushing
24)	Batal bushes
25)	Tickle charger for 11 KV battery
26)	Standard lead acid battery 16 V.
27)	Navy thermo plastic compound
28)	SR 4 Sheet ½×3×2
29)	Wooden bushes ¾"
30	Wooden bushes 1½
31)	Cover for 2-20 watts
32)	Gun metal wheel valvas for 100 KV transformers
33)	Synthetic rubber hoses
34)	Cable box indoor type 3 core 11 KV
35)	LT cable boxes
36)	Pipe banding machines
37)	Cast Iron st. LT spares
38)	200 KVA/11/66 KV transformer
39)	25 KVA/66 KV/400 V. transformer
40)	Marshelling box 3 MVA power transformer
41)	O.L.T.C. gear pannel for 3 MVA
42)	11 KV COB indor type
43)	Sealing pliers
44)	H.P.T. wire
45)	Wooden sleepers
46)	Meter scrap
47)	Battery chargers
48)	Navy thermal compound
49)	11 KV & 33 KV OCBs
50)	B.C. plastic cleats

పాటదారులు ధరావతు సొమ్ము క్రింద రు 1000 ను అకౌంట్సు ఆఫీసర్, ఎక్స్‌టెండెడ్ అపరేషన్ సర్కిల్, ఎ.పి.ఎస్.ఇ.బి. వరంగల్ పేర్న డిమాండు డ్రాఫ్టు రూపంలో చెల్లించాలి.

సామగ్రి వివరాలు మరియు వేలం అమ్మకం షరతులు పూర్తి కియను కిందనుకలవున్న స్పెసిఫికేషన్ శాఖలకు ఒక్కొక్క దానికి రు 5.00 ను అకౌంట్సు ఆఫీసర్, ఎక్స్‌టెండెడ్ అపరేషన్ సర్కిల్, ఎ.పి ఎస్.ఇ. బోర్డు, వరంగల్ పేర్న నగదు/డిమాండు డ్రాఫ్టు రూపంలో చెల్లించి ఈ క్రింది సంతకం దారుని కార్యాలయం నుండి ది. 22-1-1985 నాడు, సా. 5 గం. వరకు పొందవచ్చును. స్పెసిఫికేషన్ ఖరీదు పేరే ఏ ఇతర రూపంలో అంగీకరించబడదు. స్పెసిఫికేషన్లు పోస్టుద్వారా పంపుటకుగాను పోస్టల్ బిల్లుల క్రింద అదనంగా రు. 5 చెల్లించాలి. స్పెసిఫికేషన్ ఏ అర్హతను పంపాలో పదము బిడ్డరు పూర్తిగా తెలియ వలయాలి. ఏ లోపమైన పోస్టల్ ఆలస్యములకు ఈ ఆఫీసు ఎట్టి బాధ్యత వహించదు. స్పెసిఫికేషన్ ఖరీదు క్రింద చెల్లించిన సొమ్ము ఎట్టి పరిస్థితులలోను వాపసు చేయబడదు.

ఏ కారణమును తెలుపకుండనే ఏదేని లేదా అన్ని పాటలను అంగీకరించు లేదా తిరస్కరించు అధికారం ఈ క్రింది సంతకం దారునికిగలదు.

[సం] ఎ. వి. ఎస్. రావు,
సూపరింటెండింగు ఇంజనీర్
అపరేషన్, వరంగల్.

ఫోన్ నెం. 7251 & 7441

DIPR No. 925/AdII/C4/84

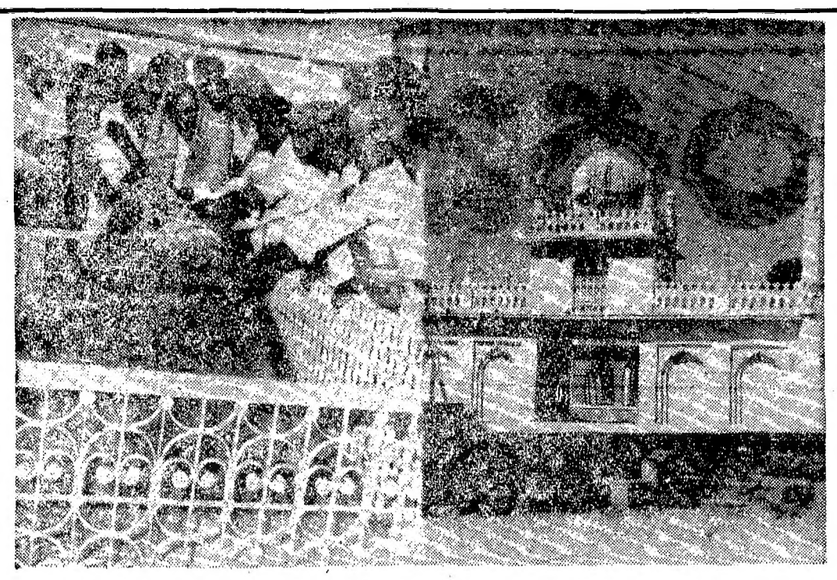

కడప అస్తానేమగూమహిల్లాహా దర్గా షరీఫ్‌లో ప్రార్థనలుచేస్తున్న తెలుగుదేశం ప్రధాన కార్యదర్శి శ్రీ ఉపేంద్ర, కడప తెలుగుదేశం అభ్యర్థి డాక్టరు డి. ఎన్. రెడ్డి, రవాణా మంత్రి శ్రీ రాజగోపాలరెడ్డి, కార్యకర్తలను, తదితరులను చూడవచ్చును.

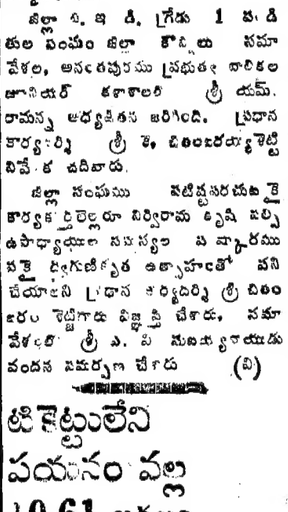

శ్రీ జి. గణేశన్ స్టేట్ బాంక్ ఆఫ్ హైదరాబాద్ జనరల్ మేనేజరుగా నియమింపబడ్డారు.

ఉపాధ్యాయులకు సౌకర్యాలు: విజ్ఞప్తి

అనంతపురం, డిశంబరు 28:

అన్ని మేనేజ్‌మెంట్లలో విశేష ఉపాధ్యాయులందరికి యల్. టి. సి. సౌకర్యం ప్రభుత్వ ఉద్యోగులతో పాటు ఉపాధ్యాయులందరికి వైద్య సదుపాయం ఉపాధ్యాయుల దృష్టికు ఉచిత విద్యా సౌకర్యం కలుగ చేయాలని అనంతపురం జిల్లా టి. ఇ. డి. గ్రేడు 1 పండితుల సంఘం ప్రభుత్వాన్ని కోరుతూ తీర్మానించింది.

జిల్లా టి. ఇ డి. గ్రేడు 1 పండితుల సంఘం జిల్లా కౌన్సిలు సమావేశం, అనంతపురము ప్రభుత్వ బాలికల జూనియర్ కళాశాలలో శ్రీ యమ్. రామన్న అధ్యక్షతన జరిగింది. ప్రధాన కార్యదర్శి శ్రీ కె. చిదంబరయ్యశెట్టి విషయ పత్రిని చదివారు.

జిల్లా సంఘము పటిష్టపరచుటకై కార్యకర్తలెల్లరూ నిర్విరామ కృషి పల్ల ఉపాధ్యాయుల సమస్యల పరిష్కారము పరై స్థిరగుణశీలుర ఉత్సాహంతో పని చేయాలని ప్రధాన కార్యదర్శి శ్రీ చిదంబరం రెడ్డిగారు విజ్ఞప్తి చేశారు. సమావేశంలో శ్రీ ఎ. పి సుబ్బయ్యనాయుడు వందన సమర్పణ చేశారు (వి)

టికెట్టులేని పయనం వల్ల 10.61 లక్షలు నష్టం

సికింద్రాబాదు డిశంబరు 28:

దక్షిణమధ్య రైల్వేవారు 27 1984 నవంబరుతో టికెట్టు లేక ప్రయాణికులను తనిఖీ చేయుట వల్ల 10.61 లక్షల రూపాయలు ఆదాయం మూలంగా సమకూరింది.

రైల్వే అధికారులు జరిపిన 9705 తనిఖీలలో 2,926 మంది టికెట్టు లేని ప్రయాణికుల నుండి 18,178 జరిమానా యను గాక ఇతర రేసుల నుండి పై మొత్తం లభించింది.

శనివారం రేస్‌కార్డు

1 వ రేసు:

1000 మీటర్లు రెండు పంచత్సరాల ఇండియన్ గుర్రాలు.

1 కొనెన్ కవలియర్ 55 పెడుమాన్ 2 రాయల్ వేవ్ 58 1/2 సురేష్ 3 రాయల్ అపీల్ 58 1/2 ఎల్.డి. సిల్వా.

2 వ రేసు:

1000 మీ., కాస్టు 5 వి

1 న్యూయిబర్స్ టాన్ 63 ఎల్.డి. సిల్వా 2 ఆల్ హైట్స్ 61 విశ్వాస్ 3 మైకా గిఫ్ 60 స్వర హేచ్ సింగ్ 4 అట్రాక్టివైన్ 59 స్వర కన్నమ్ 5 పీకిస్ 55 స్వర రాంప్రసాద్ 6 జీన్ లాఫేట్ 52 స్వర ఫ్రిగిడో 7 సంతోషం 48 ఎన్ అహ్మద్ 8 గ్రేట్‌సిగ్ 46 మునవర్ 9 ఫీట్ ఆఫ్ ఆంధ్ర 45 వ్యరూ.

3 వ రేసు:

1 కమాండ్ ఆర్ 60 ప్యారూ 2. ఒన్ ఫైన్‌డే 58 నెట్టో 3 హోలీన్యూస్ 52 స్వర హేచ్. సింగ్ 4 కర్లాం 52½ 5. జకియాద్ ప్లేస్ 51 స్వర కన్నమ్ 6. డక్కన్ డివైన్ 51 స్వర ఫ్రిగిడో 7. జానీ ఆఫ్ బోలిస్తాన్ 50 విశ్వాస్ 8 కమా డింగ్ బాయ్ 49 స్వర రామ్‌ప్రసాద్ అలవర్ బాయ్ 49 స్వర ప్రిన్స్ 10. డాన్ పెడ్రో 48½ మునవర్ 11. లీజర్లీ జయ్ 47 స్వర కోయా

4 వ రేసు:

1400 మీ క్లాస్ 4

1. బోర్డ్ ఆఫ్ అనర్ 60 ఎల్.డి.సిల్వా 2 వెటర్‌స్వార్క్ 55 1/2 ఎన్. అహ్మద్ 3 రాటన్‌సన్ క్రూస్టో 52 డేర్లే 4. షాజాది ఇ.డక్కన్ 5 1/2 బి.శంకర్ 5. రెట్‌అండ్ 51 కె చందర్ 6. గ్రీన్ 50 కోయా 7. కాంటిక్ 49 మునవర్ 8. కోరిన్‌గ్రాట్ 48 ప్యారూ 9. మాడ్‌కింగ్ కమ్ 46 1/2 రామ్‌ప్రసాద్ 10. ఫాయర్ ట్రిబ్యూట్ 46 యూనస్‌ఖాన్.

5 వ రేసు:

1000 మీ క్లాస్ 5 ఎ

ఫెవిదిఫాక్స్ 60 ప్రిన్స్ డ్యూక్ ఆఫ్ పాడీ 57 బాల్లే ట్రైబ్యూట్ 56 స్వర బి. శంకర్ గోల్డెన్‌బర్డ్ 56 స్వర మురళీ నోట్‌వర్తీ 55 స్వర యూసుఫ్ ఖాన్ డియమండ్‌గోరీ 55 యూసుఫ్ ఖాన్ డషింగ్‌రాయ్ 54 స్వర కన్నమ్ దిహెల్బర్ 53 స్వర రాంప్రసాద్ డషింగ్ గ్రాండ్ 53 విశ్వాస్ గ్రేట్‌డాన్ 52 హేచ్. సింగ్.

6 వ రేసు:

1400 మీ. క్లాస్ 4

1 క్వీన్ ఆఫ్ స్పైండర్స్ 60 మురేష్ 2 బకాల్ 57 హేచ్. సింగ్ 3 బాల్డాష్ 55 స్వర ప్రిన్స్ 4 పైటి థాలెండ్ 54 కె. చందర్ 5 పెయిరీ కైమ్ 55 కోయా 6 సాంటిస్ 52 థాల్లె 7 వోలెండ్ వెస్టిన్ 51 స్వర యూసుఫ్ 8 ది రెజార్ 50 బి. శ్వాస్ 9 ఎలిగెంట్‌రాక్ 49 స్వర యూసుఫ్‌ఖాన్ 10 గ్రాండ్ ఐపీయన్ 49 బి శంకర్.

7 వ రేసు:

1800 మీ. క్లాస్ 1-2

1. ఎవ్వర్మి 60 స్వర డిపార్నెల్ 2. ఈవెంట్ 56 స్వర హేచ్. సింగ్ 3. అడ్వాంటర్ 55 ఫ్రిగిడో 4. అలీది బెస్ట్ 54 ఎల్ డిసిల్వా 5. కింగ్స్ క్రాస్ 53 ఎన్. అహ్మద్ 6. బాస్టిలమ్ 51 స్వర డాల్లే 7. డక్కన్‌స్టార్ 51 మెక్‌కాన్ 8. గోల్డ్ విజర్ 49 విశ్వాస్ 9. అడ్స్ అండ్ ఈవెన్స్ 48 స్వర నెట్టో 10 కైమ్‌కర్ 47 వ్యరూ 11. యోమినోసాహర్ 46 మునవర్ 12. ప్రిన్స్ లీరిక్ 45 యూనస్‌ఖాన్.

8 వ రేసు:

1400 మీ. క్లాస్ 3

1. బోస్టో 60 స్వర డార్లీ 2. వోర్సెస్టర్ 57 విశ్వాస్ 3. కార్పొరల్ పాడీ 55 ఫ్రిడో 4. సాల్టన్ షెర్రి 50 యూసుఫ్ ఖాన్ 5. గరిలియో 49 స్వర కోయా 6 గ్రాండ్ 48 కె. చందర్ 7. నెవర్ గివిస్ 49 ఎన్. అహ్మద్ 8 రియోగ్రాండే 47 స్వర బి. శంకర్. 9 ట్రస్టర్ 46 స్వర అర్ ప్రసాద్ 100 రాంబల్‌కాండ్ 46 ప్యారూ 11 స్టార్ ఎన్వామ్ 45 మునవర్

డాక్ పాడీ రేసులు: 4, 5, 6, 7, 8

టిబుర్ 6, 7, 8

తరాలారేసులు: 5, 7, 8

ఎంపికలు

1 వ రేసు: రోవెన్ కవలియర్, రాయల్ అపీల్

2 వ రేసు: న్యూయిబర్స్ టాన్ సీజన్

3 వ రేసు: ఒన్‌ఫైనేడే విల్లిం

4 వ రేసు: బోర్డ్ ఆఫ్ అనర్ రాబిన్‌సన్ క్రూసో

5 వ రేసు: డ్యూక్ ఆఫ్ పాచెనోట్ వర్డి దయుసుడీగోరీ

6 వ రేసు: క్వీన్ ఆఫ్ స్పైండర్, గ్రాండ్ ఐపీయన్

7 వ రేసు: ఎవ్వర్మి, ప్రిన్స్‌లీరిక్ గోల్డ్ విజర్

8 వ రేసు: మటన్‌షెరీ పోర్స్సే

డేస్ బెస్ట్ క్వీన్ ఆఫ్ స్పైండర్

సింధ్రాబాద్ నియోజకవర్గంలోని కాచిగూడాలో ఒక పోలింగ్ బూత్‌లోని దృశ్యం.

హనుమకొండలో పోలింగ్ తీరు

వరంగల్లు, డిశంబరు 28:

27 ఉదయం మందగొడిగా ప్రారంభమయిన పోలింగ్ మధ్యాహ్నానికి వేగం పుంజుకున్నది. హనుమకొండ ఆదర్శ వర్గంలోని ధర్మసాగరం పోలింగ్ సెంటర్‌లో 8.31 వరకు ఒక్కరు కూడా ఓటువేయ లేదు. 1060 ఓట్లు ఉన్న వర్ధన్నపేట సమితి కార్యాలయంలోని పోలింగ్ బూత్‌లో 11 గంటలవరకు కేవలం 20 మంది మాత్రమే ఓటువేశారు. పట్టణ ప్రాంతాలలోకంటే గ్రామీణ ప్రాంతాలలో ఓటర్లు ఎన్నికలలో చురుకుగా పాల్గొన్నారు.

పట్టణప్రాంతంలో 55 శాతం పోలు కాగా గ్రామీణ ప్రాంతాలలో 65 నుండి 70 శాతం ఓట్లుపోలయ్యాయి. 150 ఓట్లు ఉన్న ఇరుగుర్తి గ్రామపంచాయతిపోలింగ్ స్టేషన్‌లో వరసగా ఐదుగంటలకే 60 శాతం ఓట్లువచ్చాయి. వరంగల్లు మహబూబియా హైస్కూలు పోలింగ్ కేంద్రంలో 12 గంటలదాటినా నాలుగోవంతు ఓట్లు పోలు కాలేదు. ఎన్నికలఅధ్యక్షాధికారి రెండు రోజుల ముందు సమ్మెం అమ్మకం నిషేధించినా గ్రామీణ ప్రాంతాల్లో కల్లు సారాల అమ్మకం విరామంగా సాగింది. నెక్కొండ, చెన్నారావుపేట జనుగుర్తుల కల్లు దుకాణాలు తెరచి ఉన్నాయి. ఓటువేయటానికి ఉద్యోగులే ఇంకిపాడ్ పరిశీలేవని సర్వంపేట అప్పుడపు పాఠశాల పోలింగ్‌బూత్ వద్ద కొందరు ఫిర్యాదు చేశారు. వేళ్ళపై వేసే గుర్తులు కూడా చెరిగిపోతున్నాయని నెక్కొండ జి. వి. హైస్కూలు వద్ద ఇరువర్గాల కార్యకర్తలు తెలిపారు. (వి)

ఆవసరపు బరువు: ట్రెజరీ ఉద్యోగుల నిరసన

అనంతపురం, డిశంబరు 28,

రాష్ట్ర ట్రెజరీస్ సబార్డినేట్ సర్వీసెస్ అసోసియేషన్ అనంతపురం శాఖ ఉద్యోగులు డిసెంబర్ 22న సర్వజనాభ్యర్థిగా జరిగిన భోజన సమయంలో జిల్లా ట్రెజరీ ఆఫీసు ముందున నినాదాలు చేస్తూ నిరసన తెలిపారు.

జిల్లా ట్రెజరీ కార్యాలయంలో పనిచేసేవారు, దాని శాఖలలో పనిచేసేవారు మధ్యాహ్నం 1.00కి సమావేశమయి తమ నిరసన తెలిపారు.

భూఫిలిటి వ్యవసాయ కూలీల పింఛను పథకం అమలులో ట్రెజరీ ఉద్యోగులపై అనవసరంగా బాధ్యతలు పడుతున్నవని, దిగి నంత అదనపు సిబ్బంది అవసరమని, అలాటి ఏర్పాట్లు మొదట్లో చేయక అధ్నపు బరువు వేసినందుకు నిరసన తెలుపుతున్నామని వారు అన్నారు. (వి)

సి పి డబ్ల్యు డి, మద్రాసు

రాంనగర్, తిరుపతి వద్ద అదాయం పన్ను శాఖకు గాను వివాహ గృహములను నిర్మించుటకై ఎగ్జిక్యూటివ్ ఇంజనీర్, మద్రాసు సెంట్రల్ డివిజన్ II, సిపిడబ్ల్యుడి, మద్రాసు వారిచే అమోదిత కాంట్రాక్టర్ల నుండి అయిదవ వర్గంకంటె గట్టి పిల్లల పెండ్లు తేది 10-1-1985 మ. 3 గం. వరకు కోరబడుచున్నవి. జాబ్ హెడ్: క్రమారీ గోడ నిర్మాణం. అంచనా ఖరీదు రూ 77,332. పెండరు డాక్యుమెంట్లకు గాను రు: 26.10 వంపున చెల్లించి తేది 8-1-85 వరకు పొందవచ్చును.

davp 635(1294)84

డిపార్టుమెంట్ ఆఫ్ స్పేస్

శ్రీహరికోట

పెండరు నెం. CED/ONE/63/84-85. శ్రీహరికోట వద్ద గల సి.టి.ఎ. ప్రాజక్టునకు గాను భవనము మరియు దానికి సంబంధించిన సివిల్ పనుల నిర్మాణముకకగాను అమోదిత కాంట్రాక్టర్ నుండి సీలువేసిన పెండర్లు కన్‌స్ట్రక్షన్ ఇంజనీర్, సివిల్ ఇంజనీరింగ్ డివిజన్, డిపార్టుమెంట్ ఆఫ్ స్పేస్, శ్రీహరికోట వారిచే తి 7-1-1985 నాడు మ. 3 గంటల వరకు కోరబడుచున్నవి. పనిచేయు పెండర్లు అదేరోజు మ. 4 గంటలకు హాజరు కాగోరు పెండరుదారులు సమక్షములో తెరువబడును. అంచనా విలువ రు.3,94,400. పని కేటగిరీ 4 నెలలు.

వరకులు మరియు పెండరు డాక్యుమెంటు కొరకు రు. 71/- మరియు 4.5% వంతున ఎస్. టి. చెల్లించి, తగిన తరగతికి చెందిన కంట్రాక్టరుగా రిజిస్ట్రేషన్ గల్గివున్నట్లు తెల్పు నిదర్శనమును దాఖలుపర్చి పై అధికారి కార్యాలయం నుండి ది 5-1-1985 వరకు ఎ పని రోజునైనా ఉ. 10 నుండి సా. 4 గం., మధ్య పొందవచ్చును. పెండరు డాక్యుమెంట్లు పొస్టు ద్వారా పొందగోరు విషయంలో పంపే అభ్యర్థనలతోపాటు మనియార్డరుగాని లేదా అకౌంట్సు ఆఫీసర్-II. సి. ఇ. డి / శ్రీహరికోట పేర్న పొందిన డిమాండు డ్రాఫ్టు గాని జతపర్చి పంపారి అయితే పోస్టల్ రవాణాలో ఇవి చేరకపోయినా / ఆలస్యంగా చేరిన ఈ డిపార్టుమెంటుబాధ్యత లేదు.

DAVP 643/275/84

హైకోర్టు ఆఫ్ జుడికేచర్, ఆంధ్రప్రదేశ్, హైద్రాబాద్

C. C. C. A. No. 104 of 1980

Between:

మెసర్ పోకర్‌దాస్ వాసుదేవ్ & కం (దివి పవర్ ఆఫ్ అటార్నీ గల్గి వున్న శ్రీ జగన్నాథ్ ఘన్ శ్యాందాస్ సంతానిచే ప్రాతినిధ్యం వహింపబడుతున్నది.) 15-9-21 నుండి 524, మహబూబ్‌గంజ్, హైదరాబాద్-12 మరియు (2) అమ్మీతండ్ గులబ (3) విసోద్ జి. గులబ (4) వుమ్‌రాచ్ (5) అజాజ్ కౌర్ బాయి (6) అజాజ్ ఇన్‌వెస్ట్‌మెంట్స్ (7) జి. ఎస్ & కంపెనీ —రెస్పాండెంట్లు పై తెల్పిన CCCA No. 104/80 నందు పైనత్యాన రెస్పాండెంట్లు సమన్లు తీసుకోలేదు మరియు వారికి చేరలేదు కనుక సదరు హైకోర్టు వారికి వార్తాపత్రిక ప్రకటన ద్వారా సమన్లు చేరేటట్లు చూడమని వారికి సూచించింది. పై దావా విషయంలో మీరు స్వయంగా గానీ లేదా కౌన్సిల్ ద్వారా హాజరు కావలసిన కేసు యొక్క రుజువు విషయంలో నిర్ణయం తీసుకొనబడుతుందని మీకు ఈ నోటీసు ద్వారా తెలుపబడుచున్నది. హైకోర్టు 17-10-84 తేదీగల ఉత్తర్వుద్వారా వార్తాపత్రికలో ప్రచురణ జరగాలని సూచించినది.

[సం] అర్. రేణుక, అడ్వకేటు, పర్ ఎం. రాజమోహనరావు & కం. హైదరాబాదు

20-12-84

సవరణ

ఎగ్జిక్యూటివ్ ఇంజనీర్, పి & టి సివిల్ డివిజన్ నెం.11. హైదరాబాదు 27 యొక్క ఈ క్రింది వాటికి సంబంధించి ప్రకటన తేది 14-12-84 నకు సవరణ (1) కవిల్ తిర్మంరోడ్, తిరుపతి వద్ద పోస్టల్ సిబ్బంది క్వార్టర్లు 18-1. 24-II. 6-III నిర్మాణం. సబ్ హెడ్: లైటు మరియు టెలి సర్వీసులు (2) తిరుపతివద్ద పోస్టల్ సిబ్బంది క్వార్టర్ల నిర్మాణం సబ్ హెడ్: ప్యాకర్లరీచే తయారుచేయబడిన ప్యానల్ ద్వారాములను సరఫరా చేయుట (3) ఆర్.టి.టి.సి. గచ్చిబౌలి, హైదరాబాద్ వద్ద హాస్టల్ బ్లాకులకు (నార్త్‌బ్లాక్) కిటికీలతోపాటు అప్రోచ్ చేయుట, 1,2 మరియు 3లకు ధరావతు సొమ్ము క్రమంగా రూ. 7,457 రూ. 2625 రూ. 2,619. రూ. 6 లక్షల వరకు ఇటువంటి పనులు నిర్వహించిన కాంట్రాక్టరు యను అనుభవం క్రింద నిబంధన క్రమ సంఖ్య 1 నకు మాత్రం వర్తించును. పెండరు ఫారములు జారీ చేయుటకు అఖరు తేది 9-1-85 మ. 3.00 గం.వరకు. పెండర్లు తేది 11-1-1985 మ. 3.00 గం.వరకు అందుకోనబడి, అదేరోజు మ. 3.30 గం.కు తెరువబడును. ఇతర వరకులలో ఎలాంటి మార్పులేక యథాతథంగావుండును.

EDUCATIONAL

RMP డాక్టరుకంటే. BAMS/ MBBS(A)/ HARMACIST/MRSH (LONDON) ప్రొస్పెక్టస్ రూ. 10 Bharat Institute, Mannirka, New Delhi.

నేవల్ ప్రాజెక్టు

విశాఖపట్నం

విశాఖపట్నం. నావల్ డాక్‌యార్డు వద్ద భవనం నెం. 61 నందు వివిధ రకాలైన సామగ్రి మెకానికల్/ఎలక్ట్రికల్ సిస్టమ్‌ను సరఫరా చేయుట, నెలకొల్పుట మరియు గ్యాస్ టర్బైన్ జనరేటర్ సెట్టు పెనిలిటీని సవ చేయుటకు గాను పెండరు డాక్యుమెంట్లు జారీ చేయుటకై ఆమోదిత కాంట్రాక్టర్ల నుండి దరఖాస్తులను డైరెక్టర్ జనరల్, నేవల్ ప్రాజెక్టు, విశాఖపట్నం - 530014 వారిచే తేది 17-1-85 వరకు కోరబడుచున్నవి. అంచనా ఖరీదు రు. 60.00 లక్షలు. ధరావత్తు రు. 55,000. వివరాలకు తేది 9-1-85 నాటి ఇండియన్ ట్రేడ్ జర్నల్ చూడండి. ట్రేడ్ జర్నల్‌లో తెలియజేసి ఇవ్వబడిన వివరాలు దరఖాస్తుతో పాటు జత చేయబడవని మరల సవరించబడదు. davp 681(98)84

దక్షిణమధ్య రైల్వే

పెండరు నోటీసు

నం. 72/1984 తేది. 11-12-84

ఈ క్రింది పనులకుగాను విడివిడిగా సీలువేసిన పెండర్లు 18-1-85 నాడు ఉ. 11 గం. వరకు యీ క్రింది సంతకందారునిచే కోరబడుచున్నవి.

క్రమ సంఖ్య	పని వివరణ	పని సుమారు విలువ	డిపాజిట్ చేయు వలసిన సదరాపు
1)	విరూర్ సందు (wirur) పి. హెచ్. 8000 ఎం నుండి 8800 ఎం వరకుగల వలపును (curve) పదును చేయుట మరియు సంబంధించి పంజెనను కట్ చేయుట మరియు నిర్మాణంలో పట్టివని — ఎస్. ఆర్. యు. ఆర్. (డి)	రూ 5,30,000	రూ 14,000

పెండర్లు యీ క్రింది సంతకందారుని కార్యాలయం నుండి పొందిన నిర్ణీత ఫారములందే పూడవలెను, ఇందుకై చీఫ్ క్యాషియర్, దక్షిణ మధ్యరైల్వే, సికింద్రాబాద్ వారికిగాని, గుంటూరు, విజయవాడ మరియు హుబ్లీ వారికి లేదా దక్షిణ మధ్యరైల్వేపై గల ఏదేని స్టేషన్ మాస్టరునకు గాని పెండరు షెడ్యూల్ సెట్టు ఒకటికి రు 30(ముప్పది మాత్రలు) చెల్లించి స్వయంగా 17-1-1985 నాడు సా॥ 5 గం. ల వరకును లేదా రు 40 (నలభై మాత్రలు)ను చెల్లించి పొందిన సగము రసీదును పెండరు పత్రముతో జారీచేయవలసిందిగా అభ్యర్థన పెట్టుకొని వారితోపాటు పంపి 11-1-1985 తేది వరకు పోస్టు ద్వారాగాని పొంద వచ్చును.

ఈ కార్యాలయమునకు చేయు సరఫరా చెల్లింపులు అంగీకరించబడవు. ఈ మొత్తం తిరిగి యివ్వబడదు. ధరావత్తు సొమ్ము డిపాజిట్టు తేది 18-1-85 రు.2.30 గంటలకొగా చెల్లించవలెను. పెండరు తేది 18-1-85 నాడు ఉ. 11.30 గంటలకు తెరువబడును.

డివిజనల్ ఇంజనీర్ (కన్‌స్ట్రక్షన్స్)
కాజీపేట

PUB 531/84-85

ఆంధ్రప్రదేశ్ ప్రభుత్వము

రహదార్లు & భవనముల శాఖ

సూపరింటెండింగ్ ఇంజనీరు కార్యాలయం ఆర్ & బి, నిజామాబాద్ సర్కిల్, నిజామాబాద్.

సవరణ నోటిఫికేషన్

నెం. 5628/T2/82 తేది: 13-12-1984

విషయము: కొన్ని పనులకు పిలువబడిన పెండర్ల గురించి.

రెఫరెన్సు: ఈ కార్యాలయపు టిటి పెండరు నోటీసు నెం. 20/84-85 తేది 7-11-84.

పై పెండరు నోటీసును సాంకేతికంగా సవరిస్తూ, పై పెండరు నోటీసులోని గల అంశం 2 కు సంబంధించి ఈ క్రింది మార్పులు చేయబడినవి.

తెలియజేయబడిన నిబంధనలలో ఈ క్రింది విధంగా మార్పులు చేయబడినవి.

1)	పని పేరు: నిజామాబాద్ జిల్లా, బోధన్ టౌన్‌కు కి. మీ. 0/0 నుండి 3/140 వరకు బైపాస్ రోడ్డు చేయుట.	నిజామాబాద్ జిల్లా, బోధన్, బోధన్-బాంజాపల్లి రోడ్డుపై కి. మీ. 0/0 నుండి 3/140 లోపల బైపాస్ రోడ్డు చేయుట. ఎస్.డి. పనులతో సహా.
2)	ధరావత్తు సొమ్ము	
	(i) పెండరు పిట్టవుమయంలో రూ 30 600	i) పెండరు పిట్టవుమయంలో రూ 19,800
	(ii) అప్పందం సమయంలో రూ 20,400	ii) అప్పందం సమయంలో రూ. 13,200
3)	దరకాస్తు అందుకొనుటకు అఖరు తేది 7-12-84	తేది 7-1-1985
4)	పెండరు డాక్యుమెంట్ల అమ్మబడు తేది 14-12-84 & 15-12-84	తేది 10-1-1985 & 11-1-1985
5)	పెండర్ల చేరు తేది 20-12-84	తేది 1-1-1985
6)	పెండరు పిట్టుటకు అర్హత గల కాంట్రాక్టర్లు 1వ తరగతి (సివిల్)	II వ తరగతి మరియు అపైన (సివిల్)

టిటి పెండరు నోటీసులో మిగిలిన వరకులలో ఎలాంటి మార్పులు లేక యథాతథంగా వుండును.

(సం) జి అప్పారావు
సూపరింటెండింగ్ ఇంజనీర్/ఆర్ & బి
నిజామాబాద్ సర్కిల్/నిజామాబాద్.

DIPR No. 2629/Ad I/C2/84

చెరుకూరి అచ్యుతరావు పేర పారిశ్రామిక అవార్డు

హైదరాబాద్, డిసెంబర్ 28

పారిశ్రామిక రంగం అభివృద్ధికి తోడ్పడే సంస్థలు, వైజ్ఞానికులు, ఇంజనీర్లకు ఇండస్ట్రీ చాంబర్ ఆఫ్ కామర్సు పరిశ్రమ సమర్పించే ఇస్తున్న 4 అవార్డుల తోపాటు తొలిసారి నుండి మరో మూడు అవార్డులు ఇస్తున్నట్లు ఎస్.ఎస్.సి. లు, అవార్డు రచుట చైర్మన్ శ్రీ కె. వి. కృష్ణమూర్తి ప్రకటించారు. పత్రికా విలేకరులు, పత్రికా నిర్వాహకులు, సాంకేతికవేత్తలు, ఎగుమతి విభాగంలో తోడ్పడిన వైజ్ఞానిక వేత్తలకు గాని ఇంజనీరుగాని కొత్త పారిశ్రామికవేత్త శ్రమదేవతగాని అచ్యుతరావు ఒకటి ఇండస్ట్రీ అభివృద్ధికి ఎక్కువ దోహదం ఇచ్చిన పారిశ్రామిక సంస్థకు పురోగతి. పరిశ్రమ, వాణిజ్య అభివృద్ధికి ఎక్కువ చేసినవారికి అవార్డు ఇస్తారు. పారిశ్రామిక రంగానికి మరొకటి ఇవ్వడానికి నిశ్చయమైంది.

చెరుకూరి అచ్యుతరావు అవార్డు నగదు రు. 5000/- ఉంటుంది.

రాష్ట్రంలో ఈ నమూనాన్ని కనిపెట్టి ప్రతిభా గుణియయిన పారిశ్రామిక వేత్తలు, సంస్థల వారి పేర్లను పంపవలసిందిగా శ్రీ కృష్ణమూర్తి కోరారు.

ఇందిరాగాంధీ స్మారకోపన్యాసాలు

న్యూఢిల్లీ, డిసెంబర్ 28

85 జనవరి 30 నాడు ఇక్కడి ఇందిరాగాంధీ స్మారకోపన్యాసాలు ఉపరాష్ట్రపతి శ్రీ ఆర్. వెంకట్రామన్ ప్రారంభోత్సవం చేస్తారు. సభకు ఆంధ్రప్రదేశ్ గవర్నర్ డా. శ్రీ శంకర్ దయాళ్ శర్మ అధ్యక్షత వహిస్తారు.

85 జనవరి-ఆగస్టు నెలల మధ్య అనేకమంది దేశ విదేశ ప్రముఖులు ఉపన్యాసాలిస్తారు. దీనికి ఉపన్యాసం అక్టోబరు 81న జరుగుతుంది. అరోజు ఇందిరాగాంధీ అమరత్వం చెందింది.

శ్రీమతి గాంధీ జన్మదినంనాడు నవంబరు 19న ఉపన్యాసాలు పుస్తక రూపంగా ఆవిష్కరిస్తారు.

లైబ్రరీ సైన్స్ స్వల్పకాల తరగతులు

హైదరాబాద్, డిసెంబరు 28

నికిందరాబాదు పికాఫల్‌మండి పి.జి. హైస్కూలులో జనవరి 4నుండి రాష్ట్ర పబ్లిక్ లైబ్రరీ అసోసియేషన్ లైబ్రరీ సైన్సులో స్వల్పకాల తరగతులను ప్రారంభిస్తుంది. దరఖాస్తులకు చివరి తేదీ ఈనెల 31. వివరాలను స్కూలు ఆఫీసులో అడగండి.

అంతర్జాతీయతెలుగు సంస్థ చైర్మన్‌గా పి.వి.ఆర్. కె ప్రసాద్

హైదరాబాదు, డిసెంబరు 28

అంతర్జాతీయ తెలుగు సంస్థ చైర్మన్ జనార్దన్ శ్రీ పి. వి. ఆర్. కె. ప్రసాదును ప్రభుత్వం నియమించింది. లాగడ చైర్మన్‌గా ఉంటున్న శ్రీ వందే మాతరం రామచంద్రరావు గడువు తీరిపోయిందని డైరక్టరు డా. ఎన్. శివరామమూర్తి తెలియజేశారు.

వేర్ హౌసింగ్ కార్పొరేషన్ ఆఫీసర్ల సంఘం

హైదరాబాదు, డిసెంబరు 28;

ఎ.పి.సెంట్రల్ వేర్ హౌసింగ్ కార్పొరేషన్ ఆఫీసర్ల కార్యవర్గం రిజనల్ సెక్రటరీ శ్రీ కె. దిలీప్ సారథ్యంలో రావు అసిస్టెంటు రీజనల్ మేనేజరు శ్రీ ఎ.కె. నాయర్ అసిస్టెంటు రీజనల్ మేనేజరు శ్రీ పి.ఇ. ప్రసాద్ అడ్మినిస్ట్రేటింగ్ శ్రీ కె.శంకర్, లలితా కళాపరిషత్తు, జిల్లా బాలల సాంస్కృతికోత్సవ కమిటీ, అనంతపురం సంయుక్తంగా నిర్వహించిన పిల్లల సాంస్కృతికోత్సవ సభలో ముఖ్య అతిథి, సబ్ జడ్జి శ్రీమతి భవాంబ రాజన్ ప్రసంగిస్తున్న దృశ్యం. లయన్స్ క్లబ్ ప్రెసిడెంటు శ్రీ రామిరెడ్డి, శ్రీ పి. రమేశ్‌నారాయణ రూపొందించిన చిత్రంలో ఉన్నారు.

ముగింపు సభలో ముఖ్య అతిథి శ్రీ మేడా సుబ్బయ్య, చి. బి. అమర్‌నాథ్‌కు షీల్డు అందిస్తున్న దృశ్యం. అధ్యక్షులు శ్రీ ఎం. రామస్వామిరెడ్డి (డి. ఇ. ఓ.)

నల్గొండ జిల్లాలో బారీఎత్తున పోలింగ్

నల్గొండ, డిసెంబరు 28;

నల్గొండ లోక్‌సభ స్థానంలో 66 శాతం, మిర్యాలగూడెం లోక్‌సభ స్థానంలో 70 శాతం జిల్లా పోలీ అయినట్లు మా నల్గొండ విలేకరి తెలియజేశారు. పట్టణ ప్రాంతాలలో కన్నా పల్లె ప్రాంతాలలో అధికంగా జిల్లా పోలీ అయినట్లు ఉదయం 10 గంటల తర్వాత మహిళా ఓటర్లు అధికంగా పాల్గొన్నారు.

మిర్యాలగూడా పార్లమెంటరీ నియోజకవర్గంలో అళ్ళగడ్డ గ్రామంలో మధ్యాహ్నం 2 గంటల వరకు 600 వోట్లకు 600 ఓట్లు పోలీ అయినాయి. యాదగిరి వల్లిరి ప్రధాన పక్షాలు అయిన కాంగ్రెస్ (ఐ) సి.పి.యం మద్దతు అభ్యర్థి పరిస్థితి ఎట్లాగున్నదని అర్. డి. ఓ. శ్రీ ఆ. సత్యనారాయణ హుటాహుటిగా వెళ్ళి ప్రకటించారు. కడవెర్రి గ్రామంలో మధ్యాహ్నం 2 గంటల వరకు 80 శాతం పోలింగ్ అయినట్లు పి. ఆర్. ఓ చెప్పారు. టి.పి.ఆర్.ఓ. శ్రీ పత్తిరెడ్డి నల్గొండ లోక్‌సభ స్థానం నార్కెట్‌పల్లిలో శ్రీమతి ఈదమ్మ (80) సంవత్సరాల వృద్ధురాలు ఓటు వేసినట్లు తెలిపారు. అమ్మాయిపులిగామంలో అంధుడైన తుంగ శ్రీ రామస్వామి, శ్రీమతి లక్ష్మమ్మ ఓటు వేశారు.

మునుగోడు శాసన సభ నియోజకవర్గంలో 60 శాతం. దేవరకొండ శాసన సభ నియోజకవర్గంలో 60 శాతం, రామన్నపేట శాసన సభ నియోజకవర్గంలో 65 శాతం తుంగుర్తి శాసనసభ నియోజకవర్గంలో 60 శాతం, సూర్యాపేట శాసనసభ నియోజక వరగంలో 60 శాతం నిలకు గ్రామంలో 50 శాతం నకిరేకల్‌లో 60 శాతం జిల్లా పోలీసులు సమాచారం అందించింది.

మిర్యాలగూడా పార్లమెంటరీ నియోజకవరగంలో స్వల్ప సంఘటనలు మినహా పోలింగ్ ప్రశాంతంగా జరిగినట్లు ఎన్నికల రిటర్నింగ్ అధికారి శ్రీయుం.శంకయ్య పత్రికలవారితో చెప్పారు. టి.పి.ఆర్.ఓ నాయకత్వాన వ్యతికా విలేఖరుల బృందం నల్గొండ మిర్యాలగూడ పోలింగ్ పరిస్థితి పర్యవేక్షించారు. (పి)

వరంగల్‌లో

వరంగల్, డిసెంబరు 28 ;

లోక్‌సభ ఎన్నికల సందర్భంగా కన్నవరంగల్ నియోజక వర్గంలో 60 శాతం హనుమకొండ నియోజకవర్గంలో 65 శాతం పోలింగ్ జరిగింది. కొన్ని చెదురుమదురు సంఘటనలు తప్ప ఎన్నికలు ప్రశాంతంగా జరిగినట్లు రిటర్నింగ్ అధికారి జిల్లా కలెక్టర్ శ్రీ ఆర్. పి. సింగ్ తెలిపారు.

వరంగల్‌లో కాంగ్రెస్ (ఐ) కార్యకర్తలకు తెలుగుదేశం కార్యకర్తలకు మధ్య జట్టలంబారులో తగాదా జరిగింది. కాంగ్రెస్ (ఐ) కార్యకర్త మదన్ తెలుగుదేశానికి చెందిన మార్కెట్ కమిటీ అధ్యక్షుడు శ్రీ రమేష్‌బాబుపై రోడ్డుమీద విపరీతంగా అయ్యనకు స్వల్పంగా గాయమయింది. శ్రీ రమేష్‌బాబును ఎం. జి. ఎం. ఆస్పత్రిలో చేర్చి ప్రాథమిక చికిత్స చేశారు. నెక్కొండలో కాంగ్రెస్ (ఐ) వారు ఓటర్లకు గ్లాసు పాలు పొస్తున్నారని ఎం. సి. పి. ఐ, తెలుగుదేశం కార్యకర్తలు విలేకరులకు ఫిర్యాదు చేశారు. (కం)

గుర్తింపులేని బర్కత్‌పురా జూనియర్ కాలేజి

హైదరాబాదు, డిసెంబరు 28 ;

బర్కత్‌పురాలో శ్రీ జయేంద్ర సరస్వతి గోల్డెన్ జూబిలీ జూనియర్ కాలేజీలోట్టు 1984-85 విద్యా సంవత్సరానికి జూనియర్ కాలేజీని తెరిచింది. ఈ కళాశాలను ప్రభుత్వం గుర్తించలేదని, ఇంటర్ బోర్డు గుర్తింపుకూడా లేదని. ఈ కళాశాలలో చేరిన విద్యార్థులు 1985 మార్చిలో జరిగే పరీక్షలకు హాజరుకావడానికి వీల్లేదని ఇంటర్ బోర్డు సెక్రటరీ ప్రకటించారు.

కరువు భత్యం: యూనివర్శిటీలకు నిధులు మంజూరు

హైదరాబాద్, డిసెంబర్ 28;

84 సెప్టెంబరునుండి 85 మార్చి వరకు ఇవ్వవలసిన కరువుభత్యం చెల్లించే నిమిత్తం రాష్ట్రంలోని విశ్వవిద్యాలయాలకు ప్రభుత్వం రూ. 2.95 లక్షలు మంజూరు చేసింది. ఇదే విధంగా ఉస్మానియాకు రూ. 21.14 లక్షలు, ఆంధ్రవిశ్వవిద్యాలయానికి రూ. 18.16 లక్షలు మంజూరు చేసింది.

సిబ్బంది గడువు పొడిగింపు

హైదరాబాద్, డిసెంబరు 28 ;

వ్యవసాయశాఖ ఆధీనంలోవున్న విత్తనాలక్షేత్రం, పత్తనాల స్టోర్స్ శాఖాధికారి సిబ్బంది 1984 అక్టోబరు 1 నుంచి 1985 ఫిబ్రవరి 1వరి వరకు పనిచేసేందుకు పనికి ఉద్యోగులు చేసింది.

ఈ సిబ్బంది రాష్ట్రంలోని వివిధ విత్తనాల క్షేత్రంలో అసిస్టెంట్ డైరెక్టర్లు సబ్ అసిస్టెంట్లు ఇతర సాంకేతికోద్యోగులు పని చేస్తున్నారు.

పేకల మ్యూజియం

లెనిన్‌గ్రాడ్ వర్డ్ ముద్రణాలయం 'పేకల' మ్యూజియమును ఏర్పాటు చేసింది. యిప్పటి ముద్రణాలయం ఏటా 400 కోట్ల ప్రతులు పుస్తకాలు, పోస్టు కార్డులు, లేబుళ్లు, చిన్నపిల్లల కాలెండర్లు, పాఠశాలలకు ఉపయోగపడే బోధనా సాధనాలు తయారు చేస్తున్నది. పూర్వపు రష్యాలో మొట్టమొదటి 'పేకల' తయారీ ఫ్యాక్టరీని 18వ శతాబ్దం ఆరంభంలో నిర్మించారు. ఆ ఫ్యాక్టరీ వారసురాలే యిప్పటి లెనిన్‌గ్రాడ్ వర్డ ముద్రణా ఫ్యాక్టరీ. లెనిన్‌గ్రాడ్ ముద్రణ కార్మికులు గతంలో ముద్రితమయిన పేకలపై గల బొమ్మలు, చిత్రాలను సేకరించారు. అనేక ఆర్చివ్‌లు, మ్యూజియం నుండి ప్రఖ్యాతిగాంచిన పేకలరకాల్ని సేకరించే అలవాటుగల వ్యక్తుల నుండి వీటన్నిటినీ సేకరించారు.

చైనానుండి వచ్చిన పేకలను ప్రదర్శనలో మొదటిస్థానంలో వుంచారు. 1120 నాటి చారిత్రక పత్రాలలోనే చైనాలో పేకలు అప్పటికే వున్నట్లు వెల్లడైంది. అయితే అవి మామూలు కార్డులు కావు. రకరకాల చిత్రాకారాలు, చిత్రాలు ఉన్న ముప్పావు అంగుళాల కార్డులు, యివి సన్నగా ఉన్నాయి.

ప్రదర్శనలో పెట్టిన కార్డులలో కొన్ని చిత్రమైనవి ఉన్నాయి. ఫ్రెంచి విప్లవకాలంలో అక్కడి చిత్రకారులు తమ చరిత్రను యీ కార్డులపై చిత్రించారు. రాజుల ఆస్థానంలో వేదాంతులు, రచయితలు, విఖ్యాత రిపబ్లిక్‌లంబొమ్మలను వారు ముద్రించారు. గత శతాబ్దంలో బ్రిటిషువారి పేకలలో మరో తమాషా వున్నాయి. వాటిమీద బొమ్మలు చార్లెస్ డికెన్స్ పాత్రలను పోలివున్నాయి. ఇటలీ, ఆస్ట్రియా, జెకోస్లవేకియా, ఫిన్లాండ్, హంగరీ, భారతదేశం తదితర దేశాల పేకలు కూడా ప్రదర్శనలో ఉన్నాయి.

సెంట్రల్ గ్రౌండ్ వాటర్ బోర్డు, హైదరాబాద్.

ఈ క్రింద తెలిపిన స్పెసిఫికేషన్లకు పరికరాల సప్లయర్, వంపులు సరఫరా చేయుటకై సీలువేసిన టెండర్లు ఎగ్జిక్యూటివ్ ఇంజనీర్, సెంట్రల్ గ్రౌండ్ వాటర్ బోర్డు డివిజన్ IX-130-6-446 గుడి మల్కాపూర్, హైదరాబాదు-500028 వారికి కోరబడుతున్నవి. టెండరు ఫారాలు 3-1-1985 వరకు అన్ని పనిరోజులయందును ఉ. 11 గం. నుండి సా. 4 గం.ల వరకు అమ్మబడును. పోస్టులో కావలసిన బోరు 5 అడిసం. టెండర్లు 3-1-1985 నాడు సా. 4 గం.ల వరకు అంగీకరించబడి, అదేరోజు సా. 4-30 గం.లకు తెరువబడును. అంతకు ఐదురూ 2.5% వంతున ధరావతు సొమ్మును ఎగ్జిక్యూటివ్ ఇంజనీరు సి.జి.డబ్ల్యు.బి. డివిజన్ IX. 13-6-446. గుడి మల్కాపూరం, హైదరాబాద్ వారివద్ద తీసికొని భర్తీచేసిన టెండర్‌లతోపాటు వంపవలెను. ధరావత్తు లేకుండా, మరియు వరతులతో కూడిన టెండర్లు అంగీకరించబడవు. ఏకారణం తెలియజేయకనే ఏ టెండరునైనా లేక అన్ని టెండర్లను, లేదా భాగాన్ని అంగీకరించుటకు లేదా తిరస్కరించుటకు ఎగ్జిక్యూటివ్ ఇంజనీర్‌వారు అధికారం కల్గియున్నారు.

(1) Submersible Pump bowl OD.; 94mm Discharge 120 LPM to 200 LPM Head of 50/20 mtrs to run on 3 phase supply qty: 1 No. EC Rs. 20,000/ (2) Submersible pump bowl OD. 142 mm Discharge 250 LPM in 500 LPM Head of 60/30 Mtrs to run on 3 phase supply qty. 1 No. E.C. 20,000

గ్యారంటీ: పొదుగ్రి పరచగా చేసిన తేదీ నుండి ఒక సంవత్సరంపాటు పై స్పెసిఫికేషన్లపై పనిచేయుటకు గ్యారంటీ యివ్వవలెను దేల్లను హైదరాబాదువద్దగల మా ఆఫీసునకు ఎస్.ఓ.ఆర్.కు తెలుపవలెను.

davp/539(266) 84

సర్వే ఆఫ్ ఇండియా

హైదరాబాద్ = 500 027

నోటిఫికేషన్

శ్రీ బి. వెంకటేశ్వరరావు సర్వేయరు (అర్డినరీ గ్రేడు) నెం. 78 (పోలీ) పార్టీ (ఎస్‌సిఎ) సర్వే ఆఫ్ ఇండియా, హైదరాబాదునకు తగిన అధికారి నుండి ముందు అనుమతి పొందకుండా 3-3-1982 నుండి విధులకు గైరు హాజరగుచున్నారు.

శ్రీ బి. వెంకటేశ్వరరావు తన పరిధైన తెలివు ఓడ మాను తెలుపకుండాను, తన అనుమతులు తెలియజేయకుండానిసిఎస్ రూల్స్(కాండక్ట్)1964 లోనిరూలు3(i)(ii)మరియు(iii)లో గల నిబంధనలకు విరుద్ధంగా ప్రభుత్వోద్యోగి ప్రవర్తించవలసిన రీతిలో గాకుండా పదులకు తానుగా గైరు హాజరగుచున్నందులకు డాక్టిషీట్ యివ్వబడింది.

పదవ డాక్టిషీటుగల రిపిస్టర్డు కవరులో చివరిగా తెలిసిన అతని చిరునామాకు పంపగా "వ్యక్తి యిక్కడలేడు" అని వ్రాస్తూ, తపాలా అధికారులచే త్రిప్పిపంపబడింది. 6-9-1984నాడు దక్కన్ క్రానికల్‌లోనోటీసు వెలువడినతేదీ నుండి 30 రోజులలోగా శ్రీ బి. వెంకటేశ్వరరావు యీ కార్యాలయం నకు హాజరు కావలసిందిగా తెలియజేయబడింది. సదరు ప్రకటన తేదీ నుండి నిర్ణయింపబడిన ముప్పది రోజులలోగా శ్రీ బి. వెంకటేశ్వరరావు విధులకు హాజరు కానందువల్ల అతడు ప్రభుత్వ ఉద్యోగంలో వుండదగిన వ్యక్తి కాడని యీ క్రింది నంతకం దారు ఒక నిర్ణయానికి వచ్చినారు.

ఈ క్రింది నంతకం దారుగైన నేను, 1965 సి.సి.ఎస్ (సిసి & ఏ) నిబంధనలలోని రూలు 19 (ii) ద్వారా సంక్రమించిన అధికారాలను ఉపయోగిస్తూ, సదరు శ్రీ బి. వెంకటేశ్వరరావును 15-11-84 ఉదయం నుండి ప్రభుత్వోద్యోగంనుండి తొలగించబడినైనది.

(సం)

పి.ఎం. లక్ష్మణ్, కర్నల్,

డైరెక్టర్ సౌత్ సెంట్రల్ సర్కిల్ సర్వే ఆఫ్ ఇండియా, 8-4-528/88 బర్కత్‌పురా పి.బి. నం 1266, హైదరాబాద్, డిసిప్లినరీ అథారిటీ

davp 608(161) 84

దక్షిణ మధ్య రైల్వే

డివిజనల్ ఇంజనీర్ / కన్‌స్ట్రక్షన్ I / సికిందరాబాద్ వారి

టెండరు నోటీసు నెం. 6/84 తేది 29-10-84 నకు

సవరణ నెం. 3

ఈ క్రింది పనులకు సమర్పించిన తేదీ: 2-1-85 ఉ. 11 గంటలకు అందుకోవల్సిన్న సీలువేసిన టెండర్లు తేదీ: 10-1-85 ఉ. 11 గం.లకు వాయిదా వేయబడినది.

క్రమ సంఖ్య	పని పేరు	సుమారు విలువ	డిపాజిట్ చేయవల్సిన ధరావతు సొమ్ము
1)	సనత్‌నగర్ వద్ద గూడ్స్ కాంపెక్స్ నందు దశ-I నందు పేజి III నకుగాను అవసరపు సౌకర్యములు ఏర్పాటు చేయుట. గూడ్స్ ప్లాట్ ఫారంను పొడిగించుట మరియు కవర్ ఏర్పాటు చేయుట.	రూ. 24 లక్షలు	రూ. 20,000

చీఫ్ ఇంజనీర్ కన్‌స్ట్రక్షన్, ఎస్. సి. రైల్వే. సికిందరాబాద్ వారి కార్యాలయంలో పై పనికి టెండర్లు అందుకొను చివరి తేది 10-1-85 ఉ. 11 గంటల వరకు. టెండరు ఫారములను ఈ క్రింది సంతకందారుని కార్యాలయం నందు తేది 9-1-85 సా. 5 గంటల వరకు స్వయంగాను, తేది 2-1-85 వరకు పోస్టు ద్వారాను పొందవచ్చును. టెండర్లు తేది 10-1-85 ఉ. 11.30 గంటలకు తెరువబడును. ధరావతు సొమ్మును 9-1-85 మ. 2.30 లోగా డిపాజిట్ చేయవలెను. ఇతర వివరములలో మార్పు లేదు.

చీఫ్ ఇంజనీర్ (కన్‌స్ట్రక్షన్)

PUB/550/84-85

ది సింగరేణి కాలరీస్ కంపెనీ లిమిటెడ్

కొత్తగూడెం కాలరీస్ - 507101

విషయం: ఎంక్వైరీ నం. 15/B. తేది 20.12.84

ఈ క్రింది స్పెసిఫికేషన్ల ప్రకారం వెదురు బుట్టలు మరియు తడికలు సరఫరా చేయుటకై సైన గల ఎంక్వైరీ సందరు కవరుపై స్పష్టంగా వ్రాసిన సీలు వేసిన టెండర్లు కోరబడుతున్నవి.

క్రమ సంఖ్య	వివరణ	యూనిట్	కొత్తగూడెం కాలరీస్ భద్రాచలం రోడ్ రైల్వే స్టేషన్ వారికి అవసరమైన పరిమాణం
1)	ప్రత్యేక వెదురు బుట్టలు సైజు 24" వ్యాసం. 8" లోతు. కవీస బరువు 1200 గ్రాములు ± 50 గ్రాములు.	నంబర్లు	96,000
2)	వెదురు తడికలు (చుట్టలు) సైజు 10'x5'	నంబర్లు	12,000
3)	బుట్టలు భూమిపైన పెట్టినప్పుడు 56 కేజీల బరువు కిందవగల్గి పుంజ పిరిగినట్లు లేదా చిట్టినట్లు సూచన వుండకూడదు.		

నియమ నిబంధనలు

1) టెండరు ముగింపు తేది: 8-2-1985.
టెండరు తెరువబడు తేదీ: 9-2-1985.
2) రేటును ఎఫ్. ఓ. ఆర్. దెని నేచర్ పద్ధతిమీదనే కోట్ చేయవలెను.
3) సీలువేసిన టెండర్ తోపాటు నమూనాలను తప్పనిసరిగా పంపవలెను. లేనిపక్షంలో టెండర్లు పరిశీలించబడవు.
4) టెండర్ తోపాటు ధరావతు సొమ్ము / సెక్యూరిటీ డిపాజిట్ క్రింద టెండరు చేసిన చిలువలో 1% సొమ్మునకు ది సింగరేణి కాలరీస్ కంపెనీ లిమిటెడ్ పేర్న కొత్తగూడెం వద్ద చెల్లింపబడునట్లు స్టేట్ బ్యాంక్ ఆఫ్ హైదరాబాద్ / ఆంధ్రా బ్యాంకు / ఇండియన్ నోవరీసీస్ బ్యాంకుకు తీసికొన్న బ్యాంక్ డ్రాఫ్టు రూపంలో జతపర్చి పంపవలెను. టెండరు వేసిన అయితం లను తయారు చేయుటకుగాను ప్లాన్ స్కేల్ ఇండస్ట్రీస్ కార్పొరేషన్‌గా కాశ్వరంగా రిజిష్టరైన ఆంధ్రప్రదేశ్‌లో గల సంస్థలు మరియు డి.జి.ఎస్.& డి నందు రిజిస్టరైన సంస్థలు ధరావతు సొమ్ము డిపాజిట్ చెల్లింపునుండి మినహాయింపబడినవి. ధరావతు సొమ్ము చెల్లింపునుండి మినహాయింపు పొందగోరే సంస్థలు రిజిస్టేషన్ సర్టిఫికేటు యొక్క ఫోటోస్టాట్ కాపీని యివ్వవలెను. ధరావతు సొమ్ము లేకుండా దాఖలపర్చు టెండర్లు ఏక మొత్తంగా తిరస్కరింపబడును. దెరివరీ వగైరా చేయాని సందర్భాలలో ధరావతు సొమ్ము రిపాజిట్ / సెక్యూరిటీ డిపాజిట్ స్వాధీనపర్చుకోబడును.
5) టెండరు తెరిచిన తేదీ నుండి కనీసం 4 నెలల కాలం కొటేషన్ చెల్లుబాటులో వుంటబడును.
6) డి. జి. ఎస్ & డి. తో గాని, లేదా కోల్ ఇండియా లిమిటెడ్‌తోనూ రేటు కాంట్రాక్టు కుదుర్చుకున్న వ్యక్తులు రేటు కాంట్రాక్టు కాపీని జతపర్చవలెను.
7) విజయం పొందిన టెండరుదారుడు నెలకు 8,000 వెదురు బుట్టలు & చుట్టల రూపంలో 1000 వెదురు తడికలు ఒక సంవత్సరం కాలంపాటు సరఫరా చేయుటకు కంపెనీతో రేటు కాంట్రాక్టును కుదుర్చుకొనుటకు ప్రాధాన్యత యివ్వబడును. కంపెనీతో రేటు కాంట్రాక్టు కుదుర్చుకొనుటకు ఉన్న అనుమోదాన్ని కొటేషన్ నందు తెలియజేయవలెను.
8) టెండరుదారుడు ఉత్తర్వుల ప్రకారం తమ వెదురు కొనుగోలు చేసినట్లు అటవీ అధికారుల నుండి పొందిన సర్టిఫికేట్ యొక్క రెండు ఫోటోస్టాట్ కాపీలను దాఖలు పర్చవలెను.
9) సామగ్రి అందుకొనబడి, మా స్టోర్స్ వద్ద తనిఖీ జరిగిన తర్వాత వెంటనే చెల్లింపు చేయబడును. ఇంకా విధములైన చెల్లింపు నిబంధనలు అంగీకరింపబడవు.
10) పరిశీలించగల అన్ని పత్రములు మరియు సంకేతాలను బాటి భాగాన్ని టెండరుతో స్పష్టంగా తెలుపవలెను.
11) అసంపూర్తి టెండర్లు తిరస్కరింపబడును.

చీఫ్ - పర్చేజ్ & స్టోర్స్,
ది సింగరేణి కాలరీస్ కో లిమిటెడ్.

193 Advt/84-85

కలువపూలు

నవవనితా పక్షపత్రిక

16-31 డిసెంబరు సంచిక వెలువడినది

అందానికి వ్యాయామం, ఆత్మహత్యలు అపలేమా? హోమ్‌సైన్స్, క్రిస్మస్ అంతర్యం మొదలైన వ్యాసాలు.

అనాసపండు, సాహిత్యంలో సెక్సు, మొటిమలుగిచ్చితే పోతాయా? పాలుచేసే మేలు మరపురాని మందహాసం, పాకశాస్త్రం, మీరూ మీ బుద్ధీ, మొదలైన శీర్షికలు.

ఫిలింతార చాయ, పాల్‌కి ఇష్టమైన బండి బొమ్మల కథలు.

మౌనరాగం, మరచిపోకు నేస్తం, సీరియల్స్ విజయజీవితం, అపర్ణ, డాడీ - ఆంగ్లేయుడా : కథలు, ఇంకా వింతలు, విశేషాలుతో వెలువడినది.

ఏడి ప్రతి రు. 1.50

చందా రేట్లు

	పోస్టు ద్వారా	ఏజెంటు ద్వారా
3 మాసాలకు	రు. 9.90	9.00
6 మాసాలకు	రు. 19.80	18.00
ఏడాదికి	రు. 39.60	36.00

ఆంధ్రపత్రిక ప్రచురణ

తుంగుస్కా ఉల్క నిజంగా పడిందా?

1908 జూన్ 30న సైబీరియా టైగాలోని వనవర గ్రామం సమీపంలో పెద్ద ప్రేలుడికి కారణం ఏమిటి? తుంగుస్కా ఉల్క పడడమే ప్రేలుడికి కారణం అని యింతకాలం చెపుతుండేవారు. యిప్పుడు సైబీరియా శాస్త్రజ్ఞుడు డి. తిమొఫెయేవ్ కొత్త ఊహా సిద్ధాంతాన్ని ప్రతిపాదిస్తున్నారు. సైబీరియాలోని సహజవాయువు వల్ల ఆ ప్రేలుడు సంభవించి వుండవచ్చునని ఆయన అభిప్రాయం. ఉల్కపాతం వల్ల భూమిపై ఏర్పడినవని యింతకాలం చెబుతున్న గోరుబు, భూ ఉపరితల నిర్మాణంలో సంభవించిన మార్పులవల్ల ఏర్పడి ఉండవచ్చునని ఈ శాస్త్రజ్ఞుడు అంటున్నారు. సహజవాయు నిక్షేపం గనక భూమి లోపల ఉన్నట్లయితే అది బయటివాతావరణం పైకి రావాలి. అంటి స్థానంలో ప్రేలుడు జరిగాలంటే అందుకు 250 నుండి 2500 మిలియన్ క్యూబిక్ మీటర్ల మేరకు సహజవాయువు ఉండివుండాలి.

అనేక కిలోమీటర్ల మేరుగున యీ "వాయువాలం" సాగింది. వెంటనే ఆకాశంలో పెద్దమంట చెలరేగింది. సహజవాయు కేంద్రీకరణ హెచ్చుగా ఉన్న తుంగుస్కా గోయిపైన పెద్ద జ్వాలాగోళం పైకిలేచింది. ఆ ప్రేలుడు పైగా అంతటినీ కుదిపివేసింది. పదుల లక్షల సంఖ్యలో చెట్లు కూలిపోయాయి.

హైదరాబాద్ బజార్

ఫోన్: 45229

శ్రీ వెంకట రెడ్డి

సభ్యమైన నేతి మిఠాయిలు

సోడీ మరియు సిటీ బస్ స్టేషన్, హైదరాబాదు.

ఆంధ్రపత్రిక

శివలెంక శంభుప్రసాద్

సంపాదకులు : 1938 1972

గంటల పంచాంగం

శ్రీ రక్తాక్షినామ సం. పుష్యమాసం శు : సప్తమి శనివారం

1984 వ సం. డిశంబరు 29 శనివారం శు. : సప్తమి రా 0-39 పూ.భా. : వ. 11-14. వర్జ్యం : రా. 10-01 మొదలు 11-47 వరకు.

1984 వ సం. డిశంబరు 30 ఆదివారం శు. అష్టమి : రా. 12-17. ఉ. భా. : వ. 2-12. వర్జ్యం : రా 8-48 మొదలు 6-31 వరకు.

ఓరులేయవి యొనరించిన నరవర యజ్ఞీయము తనమనంబునకుగు దా
వొరులకు నవి సేయకునికి పరాయణము పరమ ధర్మపథములకెల్లన్
[మహాభారతము]

శ్రీ రక్తాక్షనామ సం పుష్యమాసం శు సప్తమి శనివారం

ప్రమాదకరమైన అశ్రద్ధ

1983-84లో భారతదేశంలో సుమారు 72000 టన్నుల పురుగుల మందులు వాడారుట రెండు దశాబ్దాల ముందు వాడకం 2000 టన్నులు మించి లేదుట ఆరవ పంచవర్ష ప్రణాళిక ఆఖరుకి పురుగు మందుల వినియోగం 115000 టన్నులు కాగలదని అంచనాలు వెయ్యబడ్డాయి. ఇటీవలే భోపాల్‌లో కీటకాలమీద ప్రయోగించే రసాయనాలని తయారు చేసే ఫాక్టరీనుంచి వెలువడిన విషవాయువు ఊహకి అందనటువంటి బీభత్సాన్ని కలిగించింది. వేలమంది మరణించారు. ఇంకా ఎందరో భయంకరమయిన బాధలకి గురు అయ్యారు. దీనివలన పురుగు మందులకి సంబంధించిన సమాచారం మీద ఆసక్తి కొంచెం అధికం అయినదనవచ్చు. కొంత కాలం కింద భారత ప్రభుత్వంవారు కొన్ని రకాల పురుగుల మందుల తయారీ మీద ఆంక్షలని తొలగించారు. డి. డి. టి., బి. హెచ్. సి. వంటి మందులని పాశ్చాత్యదేశాలలో ఉత్పత్తి చెయ్యటం లేదుకాని వాటిని భారత దేశంలో ఉత్పత్తి చెయ్యటానికి ప్రభుత్వం వారు ఒప్పుకున్నారు ఫాస్‌ఫరస్ ఉన్న రసాయనాలు మనుష్యులకి తీవ్రమయిన అస్వస్థతలని కలిగిస్తాయని తెలిసికూడా పాశ్చాత్య దేశాలలోనే వాటి వాడకాన్ని నిరోధించటం లేదు. అమెరికా సంయుక్త రాష్ట్రాలలోని కాలిఫోర్నియా రాష్ట్రంలో వాడే ఫాస్ఫరస్ పురుగు మందులు ప్రపంచంలో ఉన్న మానవుల కన్నా పదిహేను రెట్ల మందిని చంపగలదని అంచనాలు వెయ్యబడ్డాయి. అక్కడే ఇంత అశ్రద్ధ ఉంటే భారత దేశం సంగతి ప్రత్యేకంగా చెప్పనక్కరలేదు. పురుగుల మందుని కొనేవారు గ్రామ ప్రాంతాలలో అధికంగా ఉంటారు వీరిలో ఎందరికో వాటి దుర్గుణాలని గురించి అంత బాగా తెలీదు. వీటి వలన ఎన్నో రకాల ప్రమాదాలు జరిగినా వాటి వార్తలు అంతగా బయటపడకపోవచ్చు. ఈ మధ్యనే అమెరికా సంయుక్త రాష్ట్రంలో పశువులకి, పందులకి పెట్టే ఆహారం విషయమయి భయాందోళనలు కలుగుతున్నట్లు వార్తలు తెలపుతున్నాయి మనుష్యులు ఏమి తింటున్నారో చెప్పటానికే కష్టంగా ఉంటోందని నిపుణులే అంటున్నారు పురుగుల మందుల తయారీ, పంపకం, వాడకం-వీటితో సంభవించే ప్రమాదాలని గురించి జనసామాన్యానికి మరింతగా తెలుపటం ఎంతయినా అవసరం.

సిక్కు అర్చకుల రాజకీయాలు

అకాలీ దళానికి పనితా విభాగం ఒకటి ఉంది. దీనిని ఇస్త్రీ అకాలీదళ్ అంటున్నారు (ఇస్త్రీ, ఇన్‌స్పెక్షన్‌లాగ) ఈ విభాగం అధ్యక్షురాలు డాక్టర్ రాజిందర్ కౌర్ ఇటీవలే అకాల్‌తక్త్ అర్చకులు ప్రవర్తనపట్ల అసంతృప్తిని తెలుపుతూ ఒక ప్రకటన చేశారు. బంగారు గుడిని అర్చకులకి తరిగి ఇచ్చివేసే ముందు ప్రభుత్వం వారు మూడు షరతులు పెట్టారు: ఒకటి, ఆలయం ఆవరణలో రాజకీయ కార్యక్రమాలు తగవు; బంగారు గుడికీ, రామ్ దాస్ సెరాయి-గురునానక్ నివాస్‌ల మధ్య రోడ్ ముసిసిపాలిటీ రోడ్‌గా పరిగణించబడుతుంది; ఈ భవనాలలో ఏ సిక్కు సంఘం యొక్క కార్యాలయమూ ఉండటానికి వీలు లేదు. ఈ షరతులని సిక్కు అర్చకులు ఏ మాత్రం పట్టించుకుంటున్నట్లు లేదని డాక్టర్ కౌర్‌తో సహా ఇంకా ఇతరులూ అనుకుంటున్నారు. పాట్నాలోని సిక్కు తక్త్ అధిపతి అయిన జథేదార్ మాన్‌సింగ్ అమృతసర్ అర్చకులని విమర్శిస్తూ ప్రకటనలు చేశారు. సిక్కులకి దేశంలో అయిదు తక్త్‌లు ఉన్నాయి. అమృతసర్, ఆనందపూర్, దందమాసాహెబ్ తక్త్‌ల అర్చకులు తక్కిన రెండింటిని గౌరవించకుండా తామే అందరికన్నా అధికుల మన్నట్లు ప్రవర్తిస్తున్నారని సిక్కులే అనుకుంటున్నారు. పాట్నా, నాందేడ్ తక్త్‌ల అధిపతులని సంప్రదించకుండా కొన్ని నిర్ణయాలు తీసుకోనబడ్డాయిట. జథేదార్ మాన్‌సింగ్ ఈ పరిణామాన్ని ఖండించారు. భారతదేశంలో చీలికలూ, పేచీలూ లేని మత సంస్థలు లేవనిపిస్తుంది. భారతదేశంలోనేగాదు ప్రపంచం అంతటా ఇదే పరిస్థితి కనపడుతూఉంటుంది. అయితే, భారతదేశంలో ఉన్నన్ని మతాలు ఇంకెక్కడా ఉండకపోవచ్చు. అంతేకాకుండా, ఇక్కడ మతాల మధ్య శాంతియుత సహజీవనం ఉండాలని బోధించిన మహానుభావులు ఎందరో జన్మించారు గురునానక్ ఇటువంటి ప్రవక్తలలో ఒకరే ఆయన మతానికి చెందినవారుగా పరిగణించబడే వారు కొందరు నేడు హైందవులతో వైరం పెంచుకుంటున్నారు. ఇది ఒక విషాదకరమయిన పరిణామం అనక తప్పదు.

రాజకీయ సుడిగుండంలో తుపాను సహాయానికి గండం

నవంబరులో నెల్లూరు జిల్లాలో సంభవించిన పెనుతుపాను దాడితులకు సహాయంగా రాష్ట్రప్రభుత్వం 431 లక్షలు విడుదల చేసిందని, ఇందులో తుపానువల్ల దెబ్బతిన్న కుటుంబాలకు సహాయంగా 280 లక్షల 75 వేలు, ఉపసంహరించుకోబడిన వ్యక్తుల సమీపబంధువులకు చెల్లించిన ఎక్స్‌గ్రేషియా 19 లక్షల 6 వేల రూపాయలు చెల్లించినట్లుగా వార్త

తుపాను సంభవించింది నెల్లూరు జిల్లాలో. ఊళ్లకు ఊళ్లే దుడిపెట్టుకొని పోవటం, ఈ విలయ విధ్వంస కాండలో, ఈ జల ప్రళయంలో ఎందరో అభాగ్యులు విగతజీవులు కావటం, తినానికి ఎందరో జల సమాధియయి పశువులు అష్టదిక్కులకు కొట్టుకుపోయి గూడూరు మొదలు తుపానుకు తీరప్రాంతమంతా స్మశాన సదృశంగా అయింది. జిల్లాలో సహాయక కార్యక్రమాలు, మరమ్మత్తు పనులు చురుకుగా సాగుతూండడం కూడా కాదనలేని సత్యాలే.

కానీ ఈ తుపానులో సర్వస్వం కోల్పోయిందెవరు? సర్వస్వం కోల్పోయి ఆలమటించిపోతూన్న దెవరు యథార్థానికి భిన్నంగా ఈ తుపాను సహాయాన్ని అందుకుంటూన్న దెవరు? కొన్ని గ్రామాలను యింకా గుర్తించి సహాయమందించటం జరుగలేదు. కొన్ని చోట్ల అందించటానికి మనుష్యులు లేరు. గ్రామాలకు గ్రామాలే నీళ్ళలో మునిగి వున్నాయి. ఎక్కడనట్టిన విగతజీవాలయిన మానవ, పశు కళేబరాలతో దుర్గంధ భూయిష్టంగా మరుభూమిలా కానవచ్చే ప్రదేశాలు. ఈ ప్రాంతాలు యథార్థానికి సహాయము అందించాల్సినవి.

గూడూరు టవున్‌లో కొంత భాగం, గూడూరు తాలూకాలో నేషనల్ హైవేపక్క రొడ్డుకు పడమరభాగంలో తీరానికి దూరంగా యున్న గ్రామాలు ముఖ్యంగా పైదావురం, పిర్కా, రావూరు తాలూకా, పొదలకూరు, ఆత్మకూరు, నెల్లూరుకు పశ్చిమభాగంలోని ప్రాంతాలకు పెద్దగా తుపానుతాకిడి తగలలేదని అయినా యిక్కడి రాజకీయాలు సుడిగుండంలా తిరుగుతున్నాయని. చోటా నాయకులు, దళారులు, కొందరికాచో దీంట్లో కూడా జోక్యం చేసుకొని తమ అధికారతను ఆత్రత పడపాటాన్ని ప్రదర్శించే అవకాశాలు కలుగుతున్నాయని భావింపబడుతోంది. గ్రామాదికార్ల వ్యవస్థ దెబ్బతో యీ కార్యక్రమాలు అవాదరగా యిష్టారాజ్యంగా సాగే అవకాశం ఏర్పడిందని వాపోయేవాడు లేకపోలేదు.

పడిపోయిన యిండ్లకు పూర్తిగా అయితే రు. 250/- పాక్షికంగా అయితే రు. 75/- పద్నాలుగున్న ప్రతి కుటుంబానికి 30 కేజీల బియ్యం యివ్వాలన్నది ఒక నిర్ణయమని. అలాంటప్పుడు ఆ విధంగా జరిగకుండా ఈ పంపకాల్లో చాలా అవందరలు జరుగుతున్నాయని. నిజంగా తుపానులో దెబ్బతిన్న బాధితులకు సహాయం సరిగా అందటములేదని. దళారీకాల ఒత్తిడులు. పలుకుబడులు చోటుచేసుకుంటున్నాయని. కొన్ని గ్రామాలలో అయితే యిక్కడ తుపాను తాకిడి పెద్దగా లేకున్నా ఇస్తే అందరికీ యివ్వాల లేకుంటే హామీదారుని గోడవపడటంతో ఆ ధాటికి తట్టుకోలేక అక్కడ అందరికీ. యిండ్లు పడినా, పడకపోయినా, మిద్దెయిల్లు అయినా పూరియిల్లు అయినా డబ్బు బియ్యం, గుడ్డలు అందజేయటం జరిగిందని. కొన్ని పైకి గనులున్న గ్రామ ప్రాంతాలలో అయితే నిలిపివేసి. యిండ్లు మనుష్యులులేని చోట్లకూడా డబ్బు పూర్తిగా యివ్వటం జరిగిందని, యిది ఖరీదైన చోట అధికారులలో కొట్లాట, గిలాలా, గొడవ చెలరేగుతున్నదని. ఈ విధంగా పీనుగు మీద పిండాకూడులాగ అక్కడ అభాగ్యుల ఆక్రందనలు వింటూ యిక్కడ తుపాను డబ్బుకోసం, విందు భోజనాలకొరకు ఎగబడిరావటం ఎంతవరకు న్యాయమని, అవేదన కానవస్తోంది.

ఎదో ఉచితంగా ప్రభుత్వం యిస్తుంటే మధ్యన మీ శెండుకని సవాళ్ళుకొట్టేవారు, వారి నెదుర్కోలేని కొందరు అధికారులు, దీంట్లో రాజకీయాలు ప్రవేశపెట్టి తమ వల్లం గడుపుకోవాలని చూచే అనధికారులు, నానాగందరగోళం సృష్టిస్తున్నారని. ఇది ఎన్నికలసమయం కాబట్టి అందరి వాదనలకు బలం సమకూరుతున్నదని భావింపబడుతోంది.

ఈ రాజకీయాల సుడిగుండంలో అసలు నిజమయిన తుపాను దాడితులకు అందించే సహాయానికి గండం యేర్పడగలదని మరి కొందరు భయపడడం కనిపిస్తోంది.

—వేపకొమ్మ గోపాలరావు

యుద్ధకాండ

యామిజాల పద్మనాభస్వామి

94 వ సర్గ

విధవా హతపుత్రా శ్చ క్రోశంత్యో హతబాంధవాః
రాక్షస్య స్వహ సంగమ్య దుఃఖార్తాః ప్ర్యదేవయన్ 5

పతులు చచ్చిన పతులు, కొడుకులు చచ్చిన తల్లులు, చుట్టాలు చచ్చినవారు అక్కడ కలుసుకుని మోపిస్తూ ఏడవనారంభించారు.

—: ఎందుకు వెళ్ళింది? :—

కథం శూర్పణఖా వృద్ధా తరాణా నిర్ఘృణోదరీ
ఆసాదనవనే రామం కందర్ప సమరూపిణమ్ 6

అశూర్పణఖ అన్ని ఉడిగిపోయిన అవ్వ. కందలాంటి నడుము. బుంగలాంటి పొట్ట ఉన్న కురూపి ఆ అడవిలో మన్మథాకారుడైన రాముడి వద్దకు ఎందుకు వెళ్ళింది?

సుకుమారం మహాసత్వం సర్వభూత్ పే రతం
తం దృష్ట్వా లోకనిర్వ్యాపా హీనరూపా ప్రకామితా 7

సుకుమార సుందర శరీరుడు, గంభీరుడు, మేదుసారుడున్ను సర్వజీవ క్షేమం కడుడు అయిన ఆ రాముణ్ణి చూసి యీ నీచురాలు, లోకానికి చికాకు కల్గించే అనాకారి మోహించడమేమిటి?

కథం సర్వగుణైర్జుష్టా గుణవంతం మహౌజసం
సుముఖం దుర్ముఖీ రామం కామయామాస రాక్షసీ 8

గుణం అంటే ఎలాటిదో - అలాటి దుష్టురాలు. నికృష్టురాలు వికారమైన మొగముతో అందంగా రాకాని అయిన ఆ చుప్పనాతి గుణాభిరాముడు, దివ్యతేజస్కుడు, సుముఖుడున్ను అయిన రాముణ్ణి మోహించడ మేమిటి?

[సశేషం]

తెలుగు

విపరణ

అర్యా, అదిలాబాద్‌లో బహిరంగ సభ అనంతరం అపద్ధర్మ ముఖ్యమంత్రి శ్రీ ఎన్.టి రామారావు పత్రికలవారితో మాట్లాడుతూ జనతా చీలిక, పంచిలు రాష్ట్ర ప్రజలకు సబ్సిడీ ధరలకు పంచిణీ గురించి అవాస్తవిక ప్రకటన చేసియున్నారు. జనతా చేనేత వస్త్రములు కేంద్రప్రభుత్వం 1976, 76 నుండి ప్రవేశ పెట్టబడినది. అప్పట్లో చ.మీ 1కి రు. 1.10 సబ్సిడీతో ప్రారంభించిన పథకము నేడు అదే జనతా వస్త్రములకు చ.మీ. 1కి రు. 2.00 చొప్పున సబ్సిడీ కేంద్ర ప్రభుత్వం ఇస్తున్నది. ఉదాహరణకు జనతా రంగుదీర ప్రాథమిక చేనేత సహకార సంఘంనుండి ఆప్కో రు. 25-95లకు సేకరణ చేస్తుంది. దానికి ఆప్కో అర్హులకు లాభము రు 2.75లు కలుపుతుంది. అపుడు జనతా చీరకిట్టింపు ధర రు 28-70లు అవుతుంది. సేకరణ ధరపై కేంద్రం 49శాతం (అనగా 12.80లు) సబ్సిడీ యిస్తుంది. రాష్ట్రప్రభుత్వం శేషం 6 శాతం అనగా రు. 1.55లు మాత్రం ఇస్తుంది. కేంద్రం ఇచ్చే 49 శాతంను 20 శాతంగానూ, రాష్ట్రప్రభుత్వం ఇచ్చే 6 శాతంను 30 శాతంగానూ వక్రీకరించి ప్రకటనలు చేస్తూ ముఖ్యమంత్రి ప్రజలను నమ్మించబడుతున్నారు. మన రాష్ట్రంలో 1,27,78,149 పన్నెండ్లు ఉన్నవని పౌర సరఫరా శాఖామంత్రిగారు ప్రకటించియున్నారు. ఇపుడు రామారావు గారు 9,75,000 మందికి మాత్రమే జనతా వస్త్రములకు సబ్సిడీ కేంద్ర ప్రభుత్వం ఇస్తున్నదని. ఉదాహరణకు జనతా రంగుదీర ప్రాథమిక చేనేత సహకార సంఘంనుండి ఆప్కో రు. 25-95లకు సేకరణ చేస్తుంది. దానికి ఆప్కో అర్హులకు లాభము రు 2.75లు కలుపుతుంది. అపుడు జనతా చీరకిట్టింపు ధర రు 28-70లు అవుతుంది. సేకరణ ధరపై కేంద్రం 49శాతం (అనగా 12.80లు) సబ్సిడీ యిస్తుంది. రాష్ట్రప్రభుత్వం శేషం 6 శాతం అనగా రు. 1.55లు మాత్రం ఇస్తుంది. కేంద్రం ఇచ్చే 49 శాతంను 20 శాతంగానూ, రాష్ట్రప్రభుత్వం ఇచ్చే 6 శాతంను 30 శాతంగానూ వక్రీకరించి ప్రకటనలు చేస్తూ ముఖ్యమంత్రి ప్రజలను నమ్మించబడుతున్నారు. మన రాష్ట్రంలో 1,27,78,149 పన్నెండ్లు ఉన్నవని పౌర సరఫరా శాఖామంత్రిగారు ప్రకటించియున్నారు. ఇపుడు రామారావు గారు 9,75,000 మందికి మాత్రమే జనతా వస్త్రములు సబ్సిడీ కేంద్ర ప్రభుత్వం ఇస్తున్నదని. ఇదీ తెలుగుదేశం ప్రజల సందేశపు పరకం. అబద్ధాలవద్ద తగినన్ని జనతా చేనేత వస్త్రములు నిల్వలు ఉన్నవో లేవో తెలుసుకోకుండా హడావిడిగా ఎన్నికల ఎత్తుగడలలో భాగంగా జనతా చేనేత వస్త్రములు పథకం. ఇదిగాక బడిపిల్లలకు మధ్యాహ్న భోజనంపథకం 1982నవంబరు 14వ తేదీన అప్పటి కాంగ్రెసు ప్రభుత్వం ప్రవేశ పెట్టగా ఆ పథకం తనదేనంటున్నది ఈ ప్రభుత్వం ఆలోచించండి తెలుగుసోదరీ సోదరులారా తెలుగుదేశం పరిపాలనలో ప్రవేశ పెట్టబడినబలహీనవర్గ ప్రజల సంక్షేమ కార్యక్రమములు నేతి బీరకాయలో నెయ్యి ఎంతవున్నదో తెలుగుదేశం ప్రభుత్వపరికాలలో సంక్షేమం అంతే ఉన్నది. "పెదుగులోటకూరలోని పెదుగు" ఉన్నదందుగానే తెలుగుదేశం ప్రభుత్వం నకు చేనేత మరియు బలహీనవర్గ ప్రజలపై అభిమానం రూపిఅంటేఉన్నది. రామారావు గారి మాటలకు తెలుగు సోదరీ సోదరులు తిలుప ఎంతవరకు ఇవ్వాలో ఆలోచించ కోడచున్నాము.

టి. సింహాచలం కార్యదర్శి, జిల్లా చేనేత వారి కాంగ్రెసు. (ప. గో. జిల్లా), పీర వాసరం-534245.

ప్రజలమీద వాత్సల్యం

అర్యా, గాంధీజీ నెహ్రూజీల ఆశయాలకు అనుగుణంగా భారతజాతి భవిష్యత్తు శీర్చిదిద్ది, భారతదేశ పరిపాలన కొనసాగిస్తున్న మన ప్రియతమ నాయకురాలు శ్రీమతి ఇందిరాగాంధీ తన అంగరక్షకులే కాల్చి వధించగా దేశవిదేశ ప్రజలందరికి ఆశ్చర్యకరమే కాదుండా చాలా దురదృష్టకరమైన విషయం.

ఆనాడు అల్లూరి సీతారామరాజును పరదేశీయులు దారుణంగా కాల్చివంపిచేశారనాడు ఎన్ని గుండెలు తల్లిడిల్లలే దారుణంగా చంపడం ఎన్నడూ కనివిని ఎరుగని సంఘటన. ఆమె మనకు లౌకికంగా దూరమైన ఆమె ఆశయాలు మాత్రం మనలను విడనాడవు.

ఆర్థికంగా వెనుకబడిన వారికి, బలహీన వర్గాల ప్రజలకు ఆమె చేసిన కృషి మరువలేనిది. పరిపాలనలో ఆమెకు ఉన్న నేర్పు, నైపుణ్యం, సమయస్ఫూర్తి మరి యెవ్వరికి లేవు. అటువంటి నేతారిని కోల్పోయిన మనం ఎంతో దురదృష్టవంతులం. ప్రజల క్షేమంకోసం నేను నివం త్రాగడానికైనా సిద్ధం. కానీ నేను ప్రజలకు అమృతాన్ని పంచిపెడతాను అని మెదక్ బహిరంగసభలో శ్రీమతిగాంధీ మాట్లాడ్డం. ఒరిస్సా బహిరంగసభలో "నా ప్రజల సేవకేస్తూ మరణించడం నాకు గర్వకారణం, నా ప్రాణం పోయినప్పుడు నా రక్తపు ప్రతిబిందువూ దేశాన్ని బలపరుస్తుంది" అనటం ఆమెకు ప్రజలపైగల వాత్సల్యం ఎట్టువంటిదో తెలుస్తుంది.

కె. శ్రీనివాస్, తోటవారివీధి, రామచంద్రపురం, (తూగో)

అర్థరహితం

అర్యా విప్లవరంగంలోకి ప్రవేశించి దశాబ్దం పైబడినా ఇప్పటికీ నటుడిగా కృష్ణ నెట్టుకున్నది చాలా తక్కువ. అయినా అతనికి తెలుగు చలనచిత్ర పరిశ్రమలో అగ్రస్థానం ఉన్నది. కర్మఠగా, పంపిణీదారుగా, కర్మాతల శ్రేయస్సు కోరే వాడిగా, తన మందిరంలోనే సిబ్బందికైనా మనస్సుతో తనకంటూ ఒక విశిష్టస్థానం కలిగి ఉన్నాడు. ఏ రంగంలో అడుగు పెట్టినా ధైర్యం, చిత్తశుద్ధి అనే ఆయుధాలతో దూసుకుపోయి విజయలక్ష్మిని వరించగల మగడిడుపు హీరో కృష్ణ. జ్యోతిష్కుల మాటలువిని చెవులకు లోలాకులు, రాత్రి సమయములందు చీర కట్టుకొనుటవంటి విదూషక చేష్టలతో నవ్వులపాలైన శ్రీ రామారావు కృష్ణ కాంగ్రెస్(ఐ)లో చేరుట అడియంగా అనటం అర్థరహితం. హాస్యాస్పదం. మాట అనే ముందు జాగ్రత్తగా ఆలోచించి హుందాగా అనటం శ్రీ రామారావుకు ఈ జన్మలో రాదు.

ఎనుమర్తి మోహనరావు కృష్ణనగర్, విజయవాడ 520007.

కరువుప్రాంతాలు — ప్రయివేటు కాలేజీలు

అర్యా, ఆంధ్రరాష్ట్రంలో ఈ సంవత్సరము ఎన్నడూ లేని కరువు ఏర్పడింది. విద్యార్థులందు ఫీజులు మాఫీ అని పదేపదేగా చెప్పి. ఎన్నికలయున్నాయి కాబట్టి చిరకు కాలేజీలను విద్యార్థులనుండి ఫీజులు వసూలు చేయవద్దని ఆదేశించినారు. ఈ విధంగా నష్టపోయిన ప్రయివేటు కాలేజీలకు ఫీజులు ప్రభుత్వమే చెల్లిస్తుందని కూడా తెలిపినారు.

అయితే ఈ ప్రభుత్వము ఒకటి గుర్తుంచుకోవాలి. 1982 - 83 విద్యా సంవత్సరములో కరువు ప్రాంతాలకు రాయితీ యిచ్చినా. ఫీజులను యింతవరకు ఏ కాలేజీలకు యివ్వలేదు. ఆ పైకము యివ్వనప్పుడు ఈ సంవత్సరములో ప్రభుత్వము పైకముకట్టిస్తుందని నమ్మకమేమిటి?

1983-84 లో అర్థికంగా వెనుకబడిన విద్యార్థులకు యివ్వవలసిన అర్థజీతము పైకము యింతవరకు ప్రభుత్వము కాలేజీలకు చెల్లించలేదు. మరి దీని విషయము ఏమిటి?

1984-85లో కరువుప్రాంతాల్లో ఫీజులు మినహాయింపు చేసి విద్యార్థులు మెప్పబడినందేగాని, కాలేజీలకు పైకము యివ్వడానికి ఎన్ని ఏండ్లు పడుతుందో మరి! వివరాలన్నీ డిసెంబరులోగా జిల్లా విద్యాధికారికి పంపమన్నారు. కాలేజీలు ఈ వివరాలన్ని పంపుతాయి. పంపిన తర్వాత దర్యా ఏమిటి?

అందుకొరకు ఈ పద్దుక్రింద విడుదల చేసిన మూడుకోట్ల రూపాయలను తక్షణమే 1982-83, 1983-84 సంవత్సరాలలో కాలేజీలకు యివ్వవలసిన పైకము యిచ్చి చేస్తే చేసేదేమెంట్లు అధ్యాపకులకు జీతాలు యివ్వగలుగుతారు. కాలేజీలు సవ్యంగా జరపడానికి వీలవుతుంది.

కావున ప్రభుత్వమువారు ఈవిషయము పరిశీలించి, తక్షణమే కాలేజీలకు డబ్బు విడుదల చేయమని మనవి.

డాక్టరు రాయసం దత్తస్వామి, ప్రిన్సిపల్, శ్రీ నీలం సంజీవరెడ్డి కాలేజి, వెలుగోడు - 518688.

ఒక పరిశీలన

అర్యా, మన భారతదేశ చరిత్రలో ఈ 20వ శతాబ్దంలో రెండు పరి సంఖ్యలు చిరకాలకి వచ్చిన సంవత్సరములు, "అ పరి" సంఖ్యలు వచ్చిన కారణములు మనకు కలిసివచ్చలేదు అనిపిస్తున్నది.

మన. దివంగత ప్రధానులు ముగ్గురూ 1964, 1966, 1984 పరి సంఖ్యలు వచ్చిన సంవత్సరములనే మరణించారు. అదే విధంగా వారు మరణించిన తేదీలు కూడా [మే-27, జనవరి-11, అక్టోబరు-31] పరి సంఖ్యలు కావిని అయినవి.

ఇంకొక అంశము ఏమంటే మన భారత ప్రధాని శ్రీమతి ఇందిరాగాంధి, తాతిపర దాహాదీ ఇద్దరూ హత్యకు గురైన వారు. వారు హత్యకు గురైన సంవత్సరములు రెండూ 4, 8 అంకెలతో కలిసి వచ్చినవే. ఇందిరాగాంధీ హత్య జరిగినది 84లోకాగా, బాపూజీహత్య 48లో జరిగినది ఈ 4,8 అంకెలు కలిసిన సంవత్సరములు మన దేశానికి ఈ శతాబ్దంలో చాలా ప్రమాదాన్ని తెచ్చి పెట్టాయి.

మూర్తి శివప్రసాద్, తండ్రి మూర్తి వెంకట రాజేశ్వర అవధాని. ఇంటి నెం. 41-15-11. నల్లగేటు, కృష్ణలంక, విజయవాడ-520 013.

విశ్వశాంతి మాత

అర్యా! మహాత్మాగాంధీ "భగవద్గీతను" ఆదర్శ గ్రంథముగ పెట్టుకొని స్వాతంత్ర్యమునకై పోరాడి విజయము సాధించినందున మనము గాంధీగారిని "రాష్ట్రపిత"గా గుర్తించి సంబోధించుచున్నాము.

మహాత్మగాంధీగారు భారతీయసంస్కృతి నియమములను తు. చ. తప్పక పాటించి, ఆచరించినాడు. అందువలన వారికి "జాతిపిత" నామము సార్థమైనది.

శ్రీమతి ఇందిరాగాంధీగారు భారతీయ సంస్కృతి నియమములకే కట్టుబడి నడుచుకొనలేదు. వారు విదేశస్త్రీని తనకు కోడలుగా తెచ్చుకొన్నారు. విశ్వశాంతికి అనుకూలముగా నడుచుకొనినారు. అందుచేత శ్రీమతి ఇందిరాగాంధీగారిని "విశ్వశాంతి మాతగా" అని అందుము.

ఏనుపులేటి నగధరాజులు స్పెషల్ ఎక్సిక్యూటివ్ మెజిస్ట్రేటు. 8/18 పాత ఇందూర్‌వాలా చాల్. సయాసీరోడ్, బొంబాయి - 400 025.

బ. దరు కొపరేటివ్ అర్బన్ బ్యాంకుచే సైకిళ్ల పంపిణీ

బందరు డిసెంబరు 28: ది మచిలీపట్టణం కోఆపరేటివ్ అర్బను బ్యాంకు వారు బలహీనవర్గాల వారి నేపథ్యంగా చిలకలపూడి సెంట్రల్ పేర్ జూనియర్ కాలేజీ సొసైటీ సభ్యులు దెబ్బతిన్న రెండు మందికి సైకిళ్లు పంపిణీ ద్వారా ఆర్థిక సహాయం అందించారు. ఈ సభకు బ్యాంకు అధ్యక్షులు శ్రీ లోట లక్ష్మీ నరసింహుల్లు అధ్యక్షత వహించారు ముఖ్యఅతిథిగా శ్రీ కె యస్. స్వామి, సహకార సంఘాల రిజినల్ ఆడిటింటు రిజిస్ట్రారు పాల్గొన్నారు.

బ్యాంకు కార్యదర్శి శ్రీ డి. పురుషోత్తం సభా నిర్వహణం చేసిన విదుపు. బందరు సహకార సంఘాల అధికారి శ్రీ పి. వి. యస్ నారాయణరావు సహకార పతాకం ఆవిష్కరించారు. శ్రీ యమ్. శ్రీనివాసులు, శ్రీ దుర్వాసుల పుల్లయ్య, శ్రీ చలా సీతారామశాస్త్రి, పాలకవర్గ సభ్యులు శ్రీ కె రామచంద్రరావు నిర్వహించారు. ప్రతినిధి శ్రీ కె. కృష్ణారావు ప్రసంగించారు.

అనంతరం శ్రీ స్వామి సైకిళ్లు పంపిణీ చేశారు. బ్యాంకు ఉపాధ్యక్షులు శ్రీ వి.వి. సుబ్బారావు వందన సమర్పణ చేశారు. (వి)

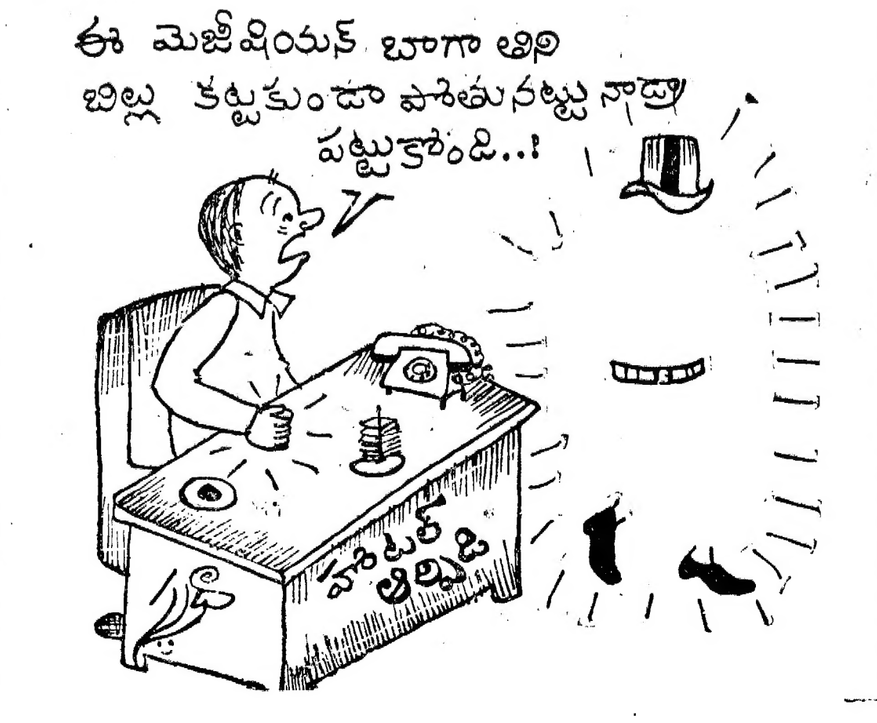

దినఫలం

29-12-1984 శనివారం శక సం. 1906 — పుష్యం — 8

* మేషం : క్రితం కొన్ని దినాలకన్నా దన, వస్తుసేకరణయందు, వ్యాపారమందు అనుకూలం. ఉద్యోగరీత్యా మీకు అనుకూలదినం.
* వృషభం : ఉద్యోగాన్వేషణకు సదవకాశాలుంటాయి. కుటుంబానందానికి, ఆరోగ్య మందలివృద్ధికి, ఆశించినదనం సమయానికి అందటం గమనించగలరు.
* మిధునం : ఎవరో ఏమో చేస్తారనీ, మేలు కలుగుతుందనీ ప్రొద్దంతా పోగొట్టుకున్నారు. వ్యర్థ ప్రయాణాలలో దినం గడుపనున్నారు. శుభం జరుగవలసినది తప్పిపోవచ్చు.
* కర్కాటకం : మాటకు విలువ పెరగటం, సభాసత్కారానికి అవకాశం, సజ్జనమైత్రి రాజకీయమార్గాన ప్రగతికి అనుకూలదినం.
* సింహం : ఇకనుండి, ముఖ్యంగా ఈ దినమందు ఆరోగ్యరీత్యా జాగ్రత్తపడుట అవసరం. వ్యవహారం ఏదయినాకంటే సామరస్యంగా పరిష్కారం కాగలదు.
* కన్య : బంధుమిత్రులు యింటికి రాగలరు. శుభకార్యాన్నిగూర్చి సంభాషించు అవకాశ మున్నది. కోర్టు వ్యవహారాలందు ఎంత జాగరూకత వహిస్తే అంత మంచిది.
* తుల : వ్యాపారమార్గాన యిబ్బందు లేర్పడనున్నవి. బాయింటు వ్యాపారమయిన మాటమాట పట్టింపులు రావచ్చు. జాగ్రత్త పడాలి.
* వృశ్చికం : మిత్రుల వలనగాని, పరిచితులవలనగాని, కుటుంబ సభ్యులవలనగాని, గౌరవాభ్యుదయాలవలనగాని మీకు మేలు కలిపించి అంతస్థు పెరిగే మార్గమున్నది.
* ధనుస్సు : గ్రహిందండి ఆస్తి వ్యవహారాలందు మాట పట్టింపులు రావచ్చు. సంఘంలో బహు మెలకువతో ప్రవర్తించవలసిన సమయం. ఆరోగ్యరీత్యా కూడా జాగ్రత్త పడాలి.
* మకరం : ఎవరేమనుకున్నా మీ పంథాను వివిధ రంగాలలో మార్చుకోండి. రాజకీయంగా మీ మాటకు విలువ పెరుగుతుంది. గౌరవ ప్రతిపత్తికి లోటురాదు.
* కుంభం : అధికారమందు అభివృద్ధి. వృత్తియందు గౌరవం. చేతికందవలసిన ద్రవ్యం సమయానికి అందటం. ప్రచారంగంలో ప్రతిభ రాణించటం గుర్తించగలరు.
* మీనం : అప్రయత్న ధనానుకూలత గలదు. గృహనిర్మాణ కార్యక్రమం చేపట్టి మేలు పొందనున్నారు. స్థితి పెంపుచేసికొనుటకు అవకాశమున్నది. గమనించి మెలగండి.

—విద్వాన్ కోటు సత్యరంగయ్యశాస్త్రి

37 ఏళ్లుగా అధికారులు చూడని వీరారెడ్డిపల్లె

అలేరు, డిశంబరు 28 : అలేరు తాలూకాలో శ్రీనివాసపురం పంచాయతీలోని వీరారెడ్డిపల్లి గ్రామపంచాయతీ క్రింద ఉన్నది. మెదక్ జిల్లా సరిహద్దుల్లో అడవి మధ్యనగల ఈ పల్లెలో 38 ఇళ్లున్నాయి జనసంఖ్య 260. 37 సంవత్సరాల నుంచి అలక్ష్యానికి గురవుతున్నదీ పల్లె.

వీరారెడ్డిపల్లి గ్రామ సర్పంచు యాదగిరి గుట్టలో పనిచేయడం వల్ల గ్రామసభలెప్పుడెక్కడ జరుగుతాయో తనకు తెలియదని ఆ గ్రామ పంచాయతి సభ్యుడు తెలిపాడు ఇంతవరకు ప్రభుత్వాధికారులెవరూ తమ గ్రామాన్ని దర్శించలేదని. విద్యాసౌకర్యాలు పొత్తిగాలేక నాగరక ప్రపంచానికి దూరంగా ఎంతకాలం మా జీవనం అని అక్కడి ప్రజలు వాపోతున్నారు.

ప్రభుత్వం తక్షణమే తమ గ్రామంలో పాఠశాలనిర్మాణం చేయాలని బడిహీనవర్గాల సంక్షేమ పథకాలు చేపట్టాలని గ్రామీణులు శ్రీయుతులు కొండలక్ష్మీపతి, బాలయ్య, ముత్యాలప్ప విజ్ఞప్తి చేశారు ఈ విషయాన్ని గనుల శాఖామంత్రి శ్రీ ఎం. నరసింహులు, నల్లగొండ జిల్లా విద్యాశాఖాధికారి, అలేరు సమితి అధ్యక్షులు శ్రీ వి.

కూడేరుసమితిచెరువులరిపేరీకి మోరీలు కట్టడానికి 418వేలు

అనంతపురం, డిసెంబర్ 28 : అనంతపురంజిల్లా ఆదేయ పంచాయితీసమితి సమావేశం సమితి అధ్యక్షులు శ్రీ యం. వి. రంగారెడ్డి అధ్యక్షతన నవంబరు 30న జరుపబడినది.

ప్రధాని శ్రీమతి ఇందిరాగాంధి దారుణంగా హత్యగావింపబడి దివంగతులై వందులకు సమితి సభ్యులు అమె ఆత్మ శాంతికొరకు రెండు నిమిషాలపాటు మౌనం పాటించడమైనది.

జిల్లాకలెక్టరు ఆదేశంమేరకు ప్రతి గ్రామ పంచాయితీ హేండుపంపు నిర్వహణ కోసం ప్రతినెల రు. 5.00 మేరకు పంచాయితీసమితికి అయాగ్రామ పంచాయతి నిధులనుండి కట్టవలసినదిగా ఇచ్చిన ఆదేశాన్ని సర్వసభ్య సమావేశం కూలంకషంగా చర్చించినమీదట ఆ బిడ్డను కలెక్టరు జిల్లా నిధులనుంచి భరించవలసినదిగా కోరుతూ తీర్మానించినారు.

పంచాయితీసమితి పరిధిలో అనావృష్టి పరిస్థితులు నెలకొన్నందున ప్రభుత్వంవారు పశు సంతతి పోషణార్థమై ప్రతినెలకు 1000 మెట్రిక్‌టన్నుల పశుగ్రాసం రైతులకు ఉచితరీతిగా సరఫరా చేయవలసినదిగా ప్రభుత్వంవారిని కోరుతూ ఏకగ్రీవంగా తీర్మానింపబడమైనది.

పశుగ్రాస విత్తనాలు ప్రస్తుతము రైతులకు ప్రమాణం పద్ధతి మూలకంగా సరఫరా చేస్తున్నది. తీవ్ర అనావృష్టి కారణాలదృష్ట్యా సరఫ విత్తనాలు ఉచితంగా రైతులకు సరఫరా చేయవలసినదిగా ప్రభుత్వమువారిని కోరుతూ ఏకగ్రీవంగా తీర్మానింపబడమైనది.

మండలాభివృద్ధి అధికారి శ్రీ సి. ఎ. కృష్ణమూర్తి కడపు పనులకై రూ. 1.25 లక్షలు చెరువు మరమ్మత్తులకై క్రొనిసియల్ బ్యాలెన్సు పథకం క్రింద రూ 2.93 లక్షల మోరీలు కట్టుటకు జిల్లాకలెక్టరు మంజూరు చేసినారు సభ్యులకు తెలుపబడమైనది. (వి)

శాతవాహన గ్రామీణ బ్యాంకు శాఖలకు ప్రారంభోత్సవం

కరీంనగర్, డిసెంబరు 28 : కరీంనగర్ జిల్లా కాయింట్ కలెక్టరు శ్రీ హెచ్. ఆర్. రామచందర్ పెద్దపల్లి తాలూకాకు చెందిన ఓదెల, కాలనూడు గ్రామాలలో శ్రీ శాతవాహన గ్రామీణబ్యాంకు శాఖలకు ప్రారంభోత్సవం చేసి, చేతప్రజలకు రుణపత్రాలు అందజేశారు. బ్యాంకురుణాలను సద్వినియోగంచేసుకుని వికాసంలో తరిగి చెల్లించాలని గ్రామీణులకు అయన సలహా ఇచ్చారు. బ్యాంకు శాఖ మేనేజర్ శ్రీ టి. రామమోహన్‌రావు తమ ప్రసంగంలో తమ బ్యాంకు గత 9 నెలల కాలంలోనూ రూ. 1.1 కోట్లు దరావత్తులు సమీకరించిందని, ఇలాంటి వర్గాలవారికి రూ. 70 లక్షల మేరకు రుణాలు సమకూర్చి చేసిందని అన్నారు. శ్రీ టి. ముకుందరెడ్డి, శ్రీ టి. మల్లారెడ్డి ప్రభృతులు ప్రసంగించారు.

తోళ్ల అక్రమరవాణా సమాచారం ఇస్తే బహుమతి

హైదరాబాద్, డిశంబరు 28 : కప్పకాళ్ళు, పాములోలు, సముద్ర జీవులు మొదలైనవాటి అక్రమ వ్యాపారం, అక్రమ రవాణా వివరాలను, వన్యమృగాలు, రణతాత కప్పలు, అన్నిజాతులకు చెందిన పాములు, పక్షులు, సముద్రపు జీవుళ్లు, మొదలైన నిషేధిత జంతువులను

పురాణ ప్రవచకులు శ్రీ సీతారామా చార్యులు

(ఆంధ్రపత్రిక ప్రతినిధి)

గుంటూరు, డిశంబరు 28 : కార్తిక మాస సందర్భంగా 17వ తేదీవరకు స్థానిక రవీంద్ర నగర్‌లోని హరిహర దివ్య క్షేత్రంలో కార్తిక పురాణ, భాగవత ప్రవచనం జరిగింది. యాభయి రోజులుగా జరిగిన భాగవత పురాణం రుక్మిణి కళ్యాణంతో ముగిసింది.

శ్రీ కృష్ణావతార హేతువు సుందరుక్మిణి కళ్యాణం వరకుగల అనేక ధర్మ రహస్యములను ప్రముఖ పండితులు శ్రీ మాన్ కాంచి సీతారామాచార్యులు పురాణ ప్రవచనంలో నిత్యమూ వివరించారు. భారతీయ సాహిత్యం సంకేత ప్రధానమైనదని, వేదములు జ్ఞానరాశులని ఉద్ఘాటించారు.

పురాణ పఠనం, ప్రవచనం, శ్రావణంల ద్వారా ఆత్మోద్ధీప్తి కల్గుతుందని అయన పేర్కొన్నారు. హరిహర దివ్యక్షేత్ర ప్రధాన కర్తలు శ్రీ బావరి గోపాలకృష్ణమూర్తి, శ్రీ దిగిశ రామారావు శ్రీ తెరువు సూర్యనారాయణ మూర్తి శ్రీ ఆకారపు వారిని సత్కరించారు. ప్రవచన మహాత్మ్య గురించి క్షేత్రానికి సందర్శకుడు శ్రీ దత్త ప్రసాదు ప్రసంగించారు.

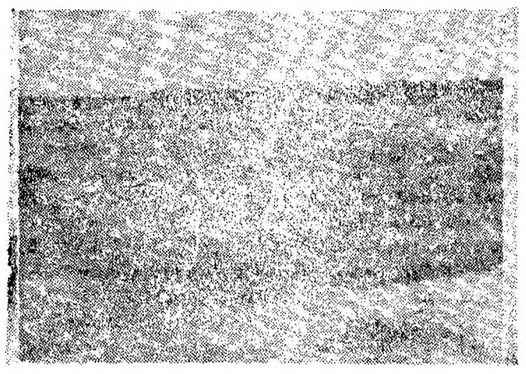

తెచ్చినరాయి పోయిందిగానీ చెరువుకు రివిట్ మెంటులేదు

ఉప్పెనవచ్చి 8 ఏళ్లయినా దుస్థితిపోని కేంబెల్ పేట

కృష్ణాజిల్లా కేంద్రమైన మచిలీపట్నంకు అత్యంత సమీపంలో సముద్ర తీరగ్రామమైన కేంబెల్ పేట 1977 నవంబర్‌లో వచ్చిన ఉప్పెన తుపానులకు మొత్తం గ్రామాన్ని తుడిచిపెట్టుకు పోయింది పెయ్యి జానకి (నీరంతా మత్స్యకారులే) నివశించే 250 గృహాలు మచ్చుకు కూడా లేకుండా పోయినా యిది ఒక గ్రామమని చెప్పుకోవడానికు ఒక రాళ్ళరాశి మాత్రమే మిగిలింది మత్స్యకారులకు పంచిన గృహాలతోపాటు చేపలుపట్టేసాధనాలు వలలు పడవైరా అంతా సముద్రంలో కలిసిపోయాయి

అప్పట్లో ఈ గ్రామంలోనివారికి తీరానికి 3 కిలోమీటర్ల యివతలగా పక్కా గృహాలు ఒక పాఠశాల. ప్రమాద సమయంలో ఎంత దాటుకునేందుకు ఒక చెట్టుకు కూడా నక్కలేదు.

ఆ తరువాత శ్రీ ఎ. వి. ఎస్. రెడ్డి, కృష్ణా కలెక్టరుగా వచ్చి ఈప్రాంతం నిదానముగా అభివృద్ధిమైన మంచినీటి చెరువును త్రవ్వించి రాదారు కేంద్రదంమీదుగా పోయే పంటదోడినుండి ఈ కొత్తగా చెరువుకు మంచినీరు సప్లయి చేయించేందుకు పథకం రూపొందించి చెరువుకు రాతితో రివిట్‌మెంటు కట్టించేందుకుకూడా అవుసరమైన రాయినికూడా సైక్లోనవంతు నుండి ఖర్చు చేసి తెప్పించి వేశారు. శ్రీ ఎ. వి. ఎస్. రెడ్డి వెళ్ళిపోయాక ఈ చెరువు సంగతిని ఎవరూ పట్టించుకొనక పోవడమే గాక, రివిట్‌మెంటుకు తోలించి వేసిన రాళ్ళనుకూడా ఎలుకులపడి గలబాడు జరిపించడం జరిగిపోయింది. యిక చెరువు నిర్లక్ష్యం చేశారని విచ్చారు.

నిత్యం వెనుకబడిన తరగతులకుచెందిన ఈ మత్స్య కార్మిక కుటుంబాల మహిళలు ఎండాదిలోని నాలుగు నెలలు మంచినీటికి యితరుల యిండ్లదు పోయి యాచించటం మామూలయింది. ఈ పరిస్థితి గమనించిన మత్స్య కార్మికుల సంక్షేమ సంఘం అధ్యక్షులు శ్రీ సంగాని శేషగిరిరావు, కలెక్టరు శ్రీ కె హరినారాయణ దృష్టికి ఈవిషయం తేవటం, కలెక్టరు ఆ చెరువు పని పూర్తి అయ్యేవరకూ ఆ చెరువునుండి ఓవర్‌హెడ్ ట్యాంకుకు నీరిని పంపుచేసి తద్వారా ఆ గ్రామానికి చెరువు పదరం పూర్తి అయ్యే వరకూ ఏర్పాటు చేశారు ఈ కలెక్టరు కూడా బదిలీ కావటంతో ఈపదకం వేసిన రకు వెట్టిచేసి, పలుకుబడిగలవాడు ఈ ఓవర్‌హెడ్ ట్యాంకు నిర్మాణం మరో గ్రామానికి తరలింపు ప్రయత్నం చేశారని సన్నాహాలుకూడా చురుగ్గా జరుగుతున్నట్లు తెలిసి ఈ ప్రాంతీయులు ఆందోళన చెందుతున్నారని శ్రీ శేషగిరిరావు చెప్పారు

అలహీన వర్గాలకు చెందిన ఈ మత్స్యకారుల విషయంలో ప్రభావాయకులు, ప్రజాప్రతినిధులు అధికారులపై వత్తిడి తెచ్చి న్యాయం చేకూర్చాలని కోరుతున్నారు.

పిడుగు రామలింగయ్య

మద్రాస్‌లో లిథువేనియన్ నృత్య ప్రదర్శన

మద్రాసు, డిశంబరు 28 : అంతర్జాతీయ భాషా నాట్యిం౧న లిథువేనియన్ జానపద సంగీత - నృత్యసంస్థ "సుతారిటిన్" యిటీవల మద్రాసులో యిచ్చిన ప్రదర్శన బహుళంగా ప్రేక్షకుల మన్నన పొందింది. 28 మంది సభ్యులుగల యీ బృందం రెండు దాదాపుమాట భారతదేశంలో పర్యటిస్తోంది. శ్రీలంక కలకత్తా మద్రాసుల్లో ప్రదర్శన లిచ్చింది.

ఈ బృందానికి లిథువేనియా రాజధాని విల్నియస్ నగర డిప్యూటీ మేయర్ వి. పెట్రోవిచ్ నాయకత్వం వహించారు.

ఎన్నదగిన జానపద సంగీత - నృత్య సంపదకల లిథువేనియ చెట్టిన పేరు.

లిథువేనియా భాష 'ప్రోటో-యిండో-యూరోపియన్' భాషల పుట్టనను ఇంకా యీనాటికి మిగుల్చుకుంది. ఇది సంస్కృత భాషకు సమీపంగా వుంటుందని దాదాపు పాతికేళ్ళ క్రితం ఆచార్య ఎక్కిరాల భరద్వాజ తదితర పెద్దలూ ఈ జన్మదిన మహోత్సవంలో పాల్గొన్నారు.

హైదరాబాదు, భాపట్లా, ఒంగోలు, నందిగామలకు చెందిన సభ్యులు శ్రీ సిద్ధిరాజు భక్తమండలి వారి సహకారంతో, స్థానిక శ్రీ సాయి కరుణాలయం కార్యనిర్వాహకులు అధ్యక్షులు శ్రీ యం. కృష్ణమూర్తి సభలో సమీక్షలు జరిపారు. అనంతరం పేద దరిద్రస్తులు వస్త్రాలు పంపిణీ.

పోటీలో ప్రథమ స్థానంలో గెలిచిన నాటికకు రు 1116, రెండవ బహుమతి రు 780 ఒక షీల్డు బహుకరిస్తారు. వివరాలకు కార్యదర్శిపేర ఉత్తరాలు ప్రత్యుత్తరాలు నడపారి. (వి)

గ్రామాభివృద్ధి అధికారుల గోడు

నిజామాబాద్, డిసెంబర్ 28: గ్రామాభివృద్ధి పథకాలను సిద్ధంచేసిన తరువాత ప్రత్యామ్నాయంగా కార్యక్రమాలు నిర్వహించిన గ్రామాభివృద్ధి అధికారులకు జిల్లాలకు వచ్చిన అలవెన్సులను చెల్లించవలసి చెల్లించనట్లు నిజామాబాదు జిల్లా గ్రామాభివృద్ధి అధికారుల సంఘ అధ్యక్షులు శ్రీ టి. హన్మంత్ రెడ్డి తెలిపారు.

జనవరి ఎడోతేది నుండి అక్టోబరు నుప్పైఒకటి వరకు కామ రోజు నిర్వహించే కార్యక్రమాలతోపాటు గ్రామాభివృద్ధి కార్యక్రమాలను కూడా అదనంగా నిర్వహించామని, తమకాలంలో పన్నులు నూటికి నూరుశాతం వసూలు అయ్యాయని, అభివృద్ధి కార్యక్రమాల అమలులో కూడా కక్షి వంచన లేకుండా కృషి చేశామని, కాని తమకు అదనంగా చెల్లిస్తామన్న డబ్బు మాత్రం ఇంతవరకు అందలేదని శ్రీ రెడ్డి విస్పారు. ఇదేవిధంగా విధులను నిర్వహించిన తమ తోటి వి.డి.వో. లకు ఇతర జిల్లాలలో ఎనాడు డబ్బు చెల్లించారనికాని తమకు ఇంతవరకు అందజేయలేదని జిల్లా సందర్శనకు వచ్చిన కేబినెట్ మంత్రి శ్రీ మహేంద్రనాథ్‌కు నైతం తెలిపామని. అదే విధంగా జిల్లా కలెక్టరు నైతం నివేదించామని కాని ఫలితం శూన్యమని శ్రీ రెడ్డి అన్నారు. వెంటనే తమకు రావలసిన అలవెన్సులు వెంటనే చెల్లించే ఏర్పాటు ప్రభుత్వం చేయాలని ఆయన కోరారు. (వి)

మెషిన్ స్టీపర్లపై విమర్శ

హైదరాబాద్, డిసెంబరు 28 : హైదరాబాద్ మునిసిపల్ కార్పొరేషన్ రెండు "మెషిన్ స్టీపర్స్" కొన్నట్లు అవి 40 మంది చేసేపనిని సులభంగా తొందరగా చేయగలవని పత్రికలలో వచ్చిన వార్తపై బాలాపూర్ మజ్దూర్ సంఘం నిటీ కౌన్సిల్ నాయకులు శ్రీ కృష్ణమూర్తి విమర్శించారు. ఆసలే నిరుద్యోగం తాండవిస్తున్న ఈ రోజుల్లో మనుషులకు బదులుగా మెషీనులను వాడటం సరియైనదని అన్నారు. వారు త్వరలో ప్రభుత్వాన్ని ఈ విషయంలో కదిలిస్తామని అన్నారు.

జనవరిలో బాలసంస్కృత సమ్మేళనం

హైదరాబాద్, డిశంబరు 28: రామంతపూరంలోని భారతీయ విద్యా వికాస సమితి ఆధ్వర్యంలో బాల సంస్కృత సమ్మేళనం రామంతపూరంలో జనవరి 11, 12, 13 తేదీలలో జరుగుతోంది. యావద్భారతం నుంచి పలువురు సంస్కృత విద్యార్థులు పాల్గొంటారు.

బాలల కవి సమ్మేళనం, గోష్ఠులు, ఉపన్యాసాలు, క్విజ్‌లు, శిక్షణ శిబిరాలు జరుగుతాయి. సంస్కృతంలో బాల సాహిత్య ప్రదర్శనం, సంస్కృతంలో పిల్లల సాంస్కృతిక కార్యక్రమాలు ఉంటాయి.

అక్కిన్ లేబరేటరీ యజమాని శ్రీ ఎ. రంగారావు, అడిషనల్ పోలీస్ ఇన్‌స్పెక్టర్ జనరల్ శ్రీ వి. శ్రీనివాసరావు, లక్ష్మి ఆటో వైనాన్స్ కార్పొరేషన్ యజమాని శ్రీ ఎస్. వి. గుప్త సభ్యులుగా ఆహ్వాన సంఘం ఏర్పడింది.

సమ్మేళనం విజయవంతం కావడానికి సంస్కృతాభిమానులందరూ సహకరించాలని, ప్రతినిధులుగా పాల్గొనగోరేవారు 25 రూపాయలు ప్రతినిధి చందా పంపాలని భారతీయ విద్యా వికాస సమితి అధ్యక్షులు శ్రీ ఎస్ హనుమంతరావు, కార్యదర్శి డాక్టర్ ఎ. ఎస్. వంగేశ్వర్ కోరుతున్నారు.

రొద్దం హనుమంతరావు స్మారక నాటికల పోటీ

అనంతపురం, డిసెంబర్ 28 : శ్రీ రొద్దం హనుమంతరావు స్మారక రాష్ట్రస్థాయి నాటికల పోటీలు అనంతపురంలో 1985 ఫిబ్రవరిలో జరుగుతాయి. జిల్లా హిత సాంస్కృతిక సంస్థలు పోటీలో పాల్గొనదలస్తే. డిసెంబరు 31 లోగా శ్రీ ఎ. నరసింహమూర్తి, కార్యదర్శి, లలిత కళా పరిషత్తు, అనంతపూర్ పేర దరఖాస్తులు పంపాలి.

పోటీలో ప్రథమ స్థానంలో గెలిచిన నాటికకు రు 1116, రెండవ బహుమతి రు 780 ఒక షీల్డు బహుకరిస్తారు. వివరాలకు కార్యదర్శిపేర ఉత్తరాలు ప్రత్యుత్తరాలు నడపారి. (వి)

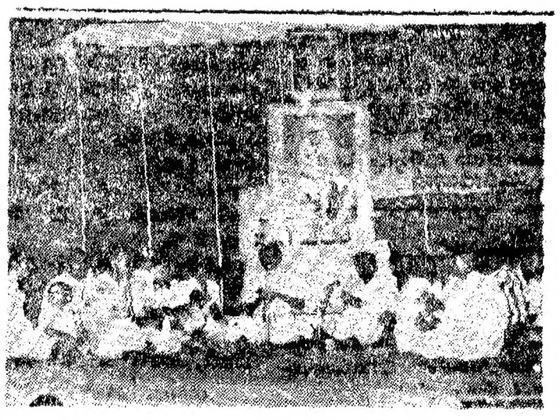

శ్రీ శ్యామ్‌చరణ్ బాబా జన్మదినోత్సవం

నంద్యాల, డిశంబరు 28 : నంద్యాల సాయి కరుణాలయం వ్యవస్థాపకులు, శ్రీ సాయిబాబాను సందర్శ శ్రీ శ్యామ్‌చరణ్ బాబా 40వ జన్మదినోత్సవం ఈ నెల 12, 13 తేదీలలో స్థానిక శ్రీ బ్రహ్మానందేశ్వర స్వామి దేవస్థానం ఆవరణలో కన్నుల పండుగగా జరిగింది. శ్రీ కరిదీ రాయిదాబాబుగారు, శ్రీ చోడవరపు సాంబమూర్తి (హైదరాబాద్) శ్రీ బాపట్ల సేంగట పార్థసారథి (వెలుపుచర్ల) ఒంగోలు కట్టణ శ్రీ సాయిబాబా మందిరి వ్యవస్థాపకులైన శ్రీ ఆచార్య ఎక్కిరాల భరద్వాజ తదితర పెద్దలూ ఈ జన్మదిన మహోత్సవంలో పాల్గొన్నారు.

హైదరాబాదు, భాపట్లా, ఒంగోలు, నందిగామలకు చెందిన సభ్యులు శ్రీ సిద్ధిరాజు భక్తమండలి వారి సహకారంతో, స్థానిక శ్రీ సాయి కరుణాలయం కార్యనిర్వాహకులు అధ్యక్షులు శ్రీ యం. కృష్ణమూర్తి సభలో సమీక్షలు జరిపారు. అనంతరం పేద దరిద్రస్తులకు వస్త్రాలు పంపిణీ అధ్యక్షతన కార్యక్రమాలు నిర్వహించబడ్డాయి.

శ్రీ శ్యామ్‌చరణ్‌నాథ మహానీయులైన పెద్దలు అనేకులకు తమ కృతజ్ఞతలు తెలిపారు.

కుటుంబనియంత్రణం నిధులకై ఉపాధ్యాయుల విజ్ఞప్తి

కోవెలకుంట్ల, డిసెంబరు 28 : రాష్ట్ర ప్రభుత్వము నవంబరు 1 వ తేదీ నుండి ఉపాధ్యాయులకు ఉద్యోగులకు గ్రూపు ఇన్‌సూరెన్సు పథకం ప్రవేశపెట్టింది.

1-10-75 వ తేదీనుండి కుటుంబ నియంత్రణ పథకం మేరకు ఉపాధ్యాయుల నుండి నెలకు 10 రూపాయలు వంతున 31-10-84 వరకు వారి జీతములనుండి మినహాయించడం జరిగింది. అప్పటినుండి మినహాయించబడిన ఉపాధ్యాయులకు రు. 1200 అసలు, వడ్డీ కలిపి రు. 1600 నిధి జమయింది. ఈ మొత్తం ఉపాధ్యాయులు రెట్టింపు అవుతూనే చెల్లించాలని ప్రభుత్వము నిర్ణయించినది.

1975 నుండి డి. ఎ. నుండి మినహాయించబడిన నిర్బంధ డిపాజిట్ పేర గల వంతులవారి చెల్లింపులు అనేక పంచాయితీ సమితులు, జిల్లా పరిషత్‌లు అయా ఉపాధ్యాయులకు కాలపరిమితి తీరిన చెల్లింపబడుతున్నవి. అలాగే కుటుంబనియంత్రణ నిధులు చెల్లింపులోకూడ కొన్నిచోట్ల జరిగి కొత్తగా చేరిన ఉపాధ్యాయులను అయా అధికారులు దుష్ప్రశ్నలతో చెల్లింపవలసిన వైకం చెల్లింపక ఉపాధ్యాయులను అనేక ఇబ్బందులకు గురిచేస్తున్నారు.

ఇప్పటివరకు చెల్లింపని పి. డి. మొత్తాలు పొందవలసిన ఉపాధ్యాయులు రిటైరయి లేదా చనిపోయివున్నారు. కర్నూల్ జిల్లాలో దాదాపు అన్ని సమితులలో గల అనేక వేలమంది ఉపాధ్యాయులు ఈ పి. డి. మొత్తాలు పొందవలసి ఉన్నారు. కనుక జిల్లా అధికారులు తక్షణ చర్యలు తీసుకొని ఉపాధ్యాయులకు చెల్లింపవలసిన పి. డి. మొత్తాలు త్వరలో చెల్లింపవలసిన వారుగల నిధికల డి. ఎ. బు, అడిషనల్ పేమెంట్ ఇవ్వాలని 1-12-82 నాటికి 10, 15 సంవత్సరముల సర్వీసు అవుతున్నవారికి, వారి పూర్వపు ఇంక్రిమెంటు తేదీకి ఇంక్రిమెంటులు మంజూరు చేయాలని కర్నూలుజిల్లా ప్రాథమిక కన్వీనర్ శ్రీ ముత్తోజు వీరబ్రహ్మం పత్రికా ప్రకటన ద్వారా విజ్ఞప్తి చేశారు. (వి)

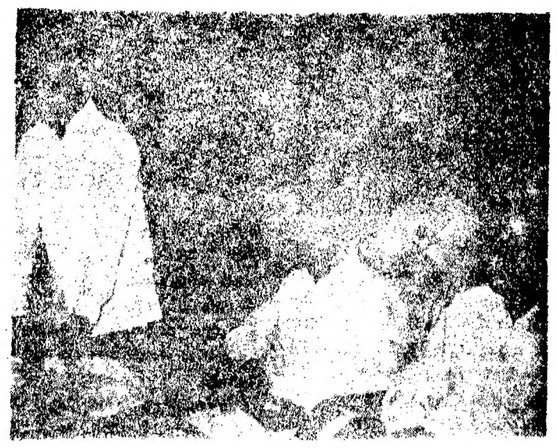

కూచిపూడి నాట్య కళను ప్రోత్సహించాలి

పామర్రు, డిశంబరు 28 : కూచిపూడి నాట్య కళను కూచిపూడి కళా నాట్యకారులను ప్రభుత్వం, ప్రజలు ప్రోత్సహించవలసిన అవసరం ఎంతైనా ఉందని కృష్ణాజిల్లా అదనపు సెషన్స్ జడ్జీ శ్రీ వి. వి. రాఘవన్ ఉద్ఘాటించారు.

కీ. శే. బందా తనకలింగేశ్వరరావు సప్తదశ వర్ధంతి సభల సందర్భంలో కూచిపూడి సిద్ధేంద్ర కళాక్షేత్రం వారు ఏర్పాటు చేసిన సభలో ముఖ్య అతిథిగా శ్రీ రాఘవన్ పాల్గొన్నారు.

జిల్లా పౌరసంబంధాధికారి శ్రీ పి. ఎస్. ఎన్. రాజు, కళాక్షేత్రం కార్యదర్శి శ్రీ జి. ఎస్. ఆర్, ఆంజనేయులు, సమితి వి. డి. వో. శ్రీ పి. సూర్యనారాయణ మూర్తి, పద్మశ్రీ వేదాంతం సత్యనారాయణశర్మ, శ్రీ ఎం. వి. సుబ్బారావు, శ్రీ వి. వి. జి. కృష్ణశర్మ ప్రభృతులు బందావారి కళాసేవను గురించి ప్రస్తుతించారు.

శ్రీ వై. కె. డి, ప్రసాదరావు వందన సమర్పణ చేసారు.

తరువాత జరిగిన సాంస్కృతిక కార్యక్రమాల్లో గుంటూరు తిరుమల ఆర్ట్స్ అకాడమి దర్శకులు శ్రీ మహంతాళి సూర్యనారాయణశర్మ శిష్యురాండ్రు కుమారి వి. శిరీష, కుమారి వి. మనస్వల తమ నాట్యంతో ప్రేక్షకుల హృదయాలను మైమరపించారు.

స్వయంగా మహంతాళి సూర్యనారాయణ శర్మ నట్టువాంగం చేయగా శ్రీమతి విజయలక్ష్మి గానానికి వయోలిన్‌పై పాగి వెంకటేశ్వర్లు, మృదంగంపై శ్రీ ఎస్. ఎల్. ప్రసాద్ ఉపకరించి సహకరించారు. తరువాత ఉపకారిణి హైస్కూలు అధ్యాపకులు విద్యార్థులు కలిసి ప్రదర్శించిన 'మెడ్డ అబ్బాయి' నాటికను ఎంతో సహజంగా, కళాత్మకంగా ప్రదర్శించారు. (వి)

ప్రజాతంత్ర విద్యార్థి సంస హెచ్చరిక

అనంతపురం, డిసెంబరు 28 : ఆంధ్రప్రదేశ్ రాష్ట్రప్రభుత్వము కడుపు ప్రాంత విద్యార్థులకు ఫీజులను రద్దుచేసినామని దాదాపు నెలరోజులక్రితం ప్రకటించింది. కానీ యింతవరకూ ఫీజులు రద్దుచేసినట్లు ప్రభుత్వ ఉత్తర్వు ఏదీరాలేదు. అన్ని కళాశాలలోనూ, పాఠశాలలలోనూ ఇప్పటికే అన్నిరకాల ఫీజులను వసూలుచేస్తున్నారు. ఇప్పటికే భారంగా విద్యను కొనసాగిస్తున్న విద్యార్థులకు యిది మరింత భారమయింది.

విద్యార్థుల సమస్యలపట్ల ప్రభుత్వం అనుసరిస్తున్న నిర్లక్ష్య వైఖరిని ప్రజాతంత్ర విద్యార్థి సంస్థ తీవ్రంగా ఖండిస్తున్నది. వెంటనే అన్నిరకాల ఫీజులను రద్దు చేస్తూ జీవోను జారీ చేయవలసిందిగా ప్రభుత్వాన్ని డిమాండ్ చేస్తున్నది. లేకపోతే విద్యార్థులు మిలిటెంట్ ఆందోళనకు సమాయత్తమవుతారని ఈ సంస్థ హెచ్చరించింది.

పిల్లలమాసపత్రిక చందమామ 1985

బాలరంజని వెలువడింది...!

రంగురంగుల చిత్రం!

★

కథలు!

★

నీతియత్నాలు!

★

బొమ్మలకథ!

★

విజ్ఞానాన్ని పెంచే వ్యాసాలు!

★

ఇంకా చిన్న పిల్లలనీ (పెద్దవారిని-కూడా) అలరించే బొమ్మలు, శీర్షికలు, చింతలు, విశేషాలు!

ప్రతి పేజీ లోనూ రంగు రంగుల బొమ్మలు!

వెల 1.50 పైసలు

ఆంధ్రపత్రిక ప్రచురణ

కేంద్ర ప్రభుత్వ వ్యయం 48 నుంచి వంద రెట్లకు పైగా పెరుగుదల

న్యూఢిల్లీ, డిశంబరు 28:

కేంద్ర ప్రభుత్వం వ్యయం 1948 నుంచి 1984-85 నాటికి వంద రెట్లకు పైగా పెరిగింది. ఇది రూ. 400 కోట్ల నుంచి రూ. 42000 కోట్లకు చేరుకుంది ఈ కాలంలో ఆర్థిక మంత్రుల బడ్జెట్ ప్రసంగాల సంకలనాన్ని ఆర్థికశాఖ ప్రచురించింది. అందులో ఈ విషయం వెల్లడయింది.

స్వాతంత్ర్యం వచ్చినప్పటి నుంచి ఇప్పటి వరకు సాంఘిక, ఆర్థిక లక్ష్యాల సాధనకు బడ్జెట్ ద్వారా జరిగిన కృషిని దేశ ఆర్థిక చరిత్ర వివరిస్తోంది. ఈమిశ్రమ ఆర్థిక విధానం అనుసరించి సామాన్యుని జీవన పరిస్థితిని మెరుగుపరిచేందుకు 49 బడ్జెట్‌ల ద్వారా సాగినకృషి ఒకవద్దతిగా పాగినట్లు వ్యక్తం కాలేదని 537 పేజీల ఈ గ్రంథానికిరాసిన ఉపోద్ఘాతంలో ఆర్థికమంత్రి శ్రీ ప్రణబ్ ముఖర్జీ వివరించారు.

స్వాతంత్ర్యం వచ్చిన తొలిరోజులలో ఆహారధాన్యోత్పత్తి తగినంతగా లేకపోవడం, విదేశాలనుంచి వాటిని దిగుమతి చేసుకోవాల్సిరావడం, వాటినెంతగా కలవరపరిచిందో శ్రీ ముఖర్జీ ఉపోద్ఘాతంలో గుర్తు చేశారు. ఇపుడు దేశం ఆహారోత్పత్తిలో దేశంలో స్వయం స్వయంపర్యాప్తిని సాధించిందని ఎన్నో ప్రాతిపదిక సౌకర్యాలు కల్పించబడటం, పారిశ్రామికంగా మంచి అభివృద్ధి సాధించడం వ్యవస్థనుమైన మార్పులు ఎన్నో జరిగాయని ఆయన అన్నారు.

విధానాల అమలులో, అభివృద్ధి సాధనలో ప్రధాన పాత్ర వహించే ప్రభుత్వానికి బడ్జెట్ రూపంలో నిర్వహించే పాత్ర ప్రముఖమైనదని అది 30సంవత్సరాల కిందట కన్నా ఇప్పుడు క్లిష్టమైందని ఆయన అన్నారు. పండితులకు, పరిశ్రమకారులకు, ప్రజలకు ఈ ప్రచురణ ప్రయోజనకరంగా ఉండగలదన్న అభిప్రాయాన్ని ఆయన వ్యక్తం చేశారు.

ఈ ఎన్నికలే రాష్ట్రానికి పునాది: ఎన్టీఆర్

అనంతపురం, డిశంబరు 28:

లోక్‌సభ ఎన్నికలలో తెలుగుదేశానికి ఎన్ని సీట్లు వస్తాయన్న ప్రశ్నకు ముఖ్యమంత్రి శ్రీ ఎన్. టి. రామారావు "సాయంకాలం తెలుస్తుంది కదా తొందరు ఎందుకు" అని జవాబు ఇచ్చారు.

తెలుగుదేశం శాసనమండలి సభ్యుడు శ్రీ ఉమాశంకరరెడ్డి అంత్యక్రియలకు మొరంపల్లి గ్రామానికి వెళ్ళేముందు గాను ముఖ్యమంత్రి నేడు ఉదయం 8-30 గంటలకు ఇక్కడికి హైదరాబాదు నుంచి హెలికాప్టర్‌లో వచ్చారు. అయన యీ సాయంకాలం ఇక్కడికి తిరిగి వచ్చి, హెలికాప్టర్‌లో రాజధానికి వెళతారు. ముఖ్యమంత్రికి ఇక్కడి తెలుగు దేశం పార్టీ అభ్యర్థి శ్రీ డి. నారాయణస్వామి. పార్టీ కార్యకర్తలు, అధికార అనధికారులు స్వాగతం చెప్పారు.

ముఖ్యమంత్రి శ్రీ రామారావు పత్రికలు వారితో మాట్లాడుతూ, తమ పార్టీ ఎంతగానో అభివృద్ధిని సాధించిందన్నారు. కన్న జరిగిన ఎన్నికలలో 66 నుంచి 70 కి పెరిగిందనుకు ముఖ్యమంత్రి తీవ్ర కోపం వ్యక్తం చేశారు. ఈ సంఘటనలకు తమపై కుట్ర జరిగిందని ఆయన ఆరోపించారు.

రాష్ట్రంలోని నీడవారికి, అడుగువర్గం వారికి తమ పార్టీ అండగా ఉన్నదనీ, అందువలన వారికి ఇంతా ఎక్కువ సహాయం చేయడానికి నిశ్చయించుకున్నామనీ చెప్పారు.

ఇప్పటి పార్లమెంటు ఎన్నికలే రాష్ట్రానికి పునాది అని కూడా శ్రీ రామారావు తెలిపారు. ఎన్నికల సందర్భంగా జరిగిన చెడుకు మరుసు సంఘటనలను గురించి ప్రశ్నించగా గాంధీభవనాలను అక్రమించే వారిపై కఠినచర్య తీసుకోగలమని అయన చెప్పారు. ఈ సంఘటనలకు తమపై కొందరు కుట్ర పన్నుతున్నారని తమకు తెలియని ఈ సంఘటనలకు తాము ఎలా బాధ్యులమవుతాం అని ముఖ్యమంత్రి ప్రశ్నించారు.

ఇతరుపక్షాలలో తెలుగుదేశం శాసనమండలి సభ్యుడు శ్రీ ఉమాశంకరరెడ్డి హత్యకు ముఖ్యమంత్రి విచారం వ్యక్తం చేశారు. అయన కుటుంబానికి తమపార్టి తరపున, 25వేలు విరాళం ఇవ్వాలని నిశ్చయించినట్లు కూడా అయన తెలిపారు.

శ్రీ రెడ్డి అంత్యక్రియలకు హాజరు కావడానికి ముఖ్యమంత్రి ఇక్కడ నుంచి కారులో మొరంపల్లి వెరుపు వెళ్ళారు. అక్కడినుంచి రాగానే హెలికాప్టర్‌లో హైదరాబాద్ వెడలారు. (పి)

గ్వాలియర్‌లో రిగ్గింగ్: వాజ్‌పేయి ఆరోపణ

న్యూఢిల్లీ, డిశంబర్ 28:

గ్వాలియర్ లోక్‌సభ నియోజక వర్గం పోలింగ్‌లో పోలింగ్ కేంద్రాల స్వాధీనం ఎన్నికల చట్టం ఉల్లంఘన రిగ్గింగ్ పెద్ద ఎత్తున జరిగాయని అక్కడి నుంచి పోటీ చేసిన బి. జె. పి. నాయకుడు శ్రీ అటల్ బిహారీ వాజ్‌పేయి ఆరోపించారు.

పోలింగ్ రోజు గురువారం నాడు గ్వాలియర్ నియోజక వర్గం పరిధిలో పోలింగ్ కేంద్రాలలో తమ ఏజంటును కొడుతున్నా అక్కడి ప్రిసైడింగ్ అధికారి చర్య తీసుకోడానికి నిరాకరించారనీ, అ సంఘటన జరిగాక తాము అక్కడికి వెళ్ళగా చూచిన వారు కూడా అదే అన్నారని శ్రీ వాజ్‌పాయి తెలిపారు.

నవగామ్ ప్రాంతం మొరార్‌లో 18/35 నంబరు పోలింగ్ కేంద్రాన్ని బలవంతంగా స్వాధీనం చేసుకొని, తమ పోలింగ్ ఏజంటు శ్రీ చేత్‌రామ్‌ను కొట్టి పోలింగ్ కేంద్రం నుంచి బయటకు నెట్టివేశారని కూడా అయన అందులో ఆరోపించారు.

అక్కడ్లోని లక్ష్మీబాయి హయ్యర్ సెకండరీ విద్యాలయంలోని పోలింగ్ కేంద్రంలో తమ ఏజంటును కొడుతున్నా అక్కడి ప్రిసైడింగ్ అధికారి చర్య తీసుకోడానికి నిరాకరించారనీ, అ సంఘటన జరిగాక తాము అక్కడికి వెళ్ళగా చూచిన వారు కూడా అదే అన్నారని శ్రీ వాజ్‌పాయి తెలిపారు.

పోలింగ్ రోజున గొడవలు చేయడం నిషిద్ధమే అయినా తాము వెళ్ళిన అనేక పోలింగ్ కేంద్రాల వద్ద పెద్ద సంఖ్యలో గుంపులు తమకు వ్యతిరేకంగా నినాదాలు చేశాయనీ, అధికారులు అరికట్టారింపలేక పోయారని శ్రీ వాజ్‌పాయి అన్నారు. ఓటర్లను గుర్తు వేసే పేనా కూడా తుడిస్తే పోయేదేనన్నారు.

దొంగఓట్లు వేసిన వారిని గుర్తించి తమ పార్టీ ఏజంట్లు సవాలుచేసి, ప్రాతపూర్వకంగా ఫిర్యాదు చేసినా వాటిని చాలా సందర్భాలలో పట్టించుకోకుండా జరగబోదని, అలా దొంగఓట్లు వేసిన వారిని పోలీసులు అరెస్టు చేయలేదని కూడా అయన తమ ఫిర్యాదులో వివరించారు.

పోలింగ్ రోజున నినాదాలు చేయడం నిషిద్ధమే అయినా తాము వెళ్ళిన అనేక పోలింగ్ కేంద్రాల వద్ద పెద్ద సంఖ్యలో గుంపులు తమకు వ్యతిరేకంగా నినాదాలు చేశాయనీ, అధికారులు అరికట్టారింపలేక పోయారని శ్రీ వాజ్‌పాయి అన్నారు. ఓటర్లను గుర్తు వేసే పేనా కూడా తుడిస్తే పోయేదేనన్నారు.

రిగ్గింగ్ వాజ్‌పేయి ఫిర్యాదు

న్యూఢిల్లీ డిశంబర్ 28:

గ్వాలియర్ లోక్‌సభ స్థానానికి పోటీ చేస్తున్న బిజెపి నాయకుడు శ్రీ వాజ్‌పేయి బూత్‌ల అక్రమణ, రిగ్గింగ్ ఎన్నికల చట్టం ఉల్లంఘన జరిగినట్టు చీఫ్ ఎలక్షన్ కమిషనర్‌కు ఫిర్యాదు చేశారు.

దక్షిణ నియోజక వర్గంలో పోలింగు జరుగుతు ఉన్నప్పుడు హెలికాప్టర్ ద్వారా వైసుండి కాంగ్రెస్ (ఐ) ఎన్నికల గుర్తుతో, కాంగ్రెస్ (ఐ) అభ్యర్థికి ఓటు చేయవలసిందిగా విజ్ఞప్తి చేసే కరపత్రాలు ప్రజలకి విసరబడినట్టు అయన తన ఫిర్యాదులో పేర్కొన్నారు.

నగరంలో ఒక బూత్‌ను స్వాధీనం చేసుకుని తన ఎన్నికల ఏజెంటు శ్రీ చేత్‌రాంను కొట్టి బూత్ బైటికి విసిరి వేశారని కూడా అయన తెల్పారు.

కాంగ్రెస్ ఎంపి కురీల్ మృతి

న్యూఢిల్లీ, డిసెంబర్ 27

కాంగ్రెస్(ఐ) ఎం.పి. శ్రీ హ్యారేలాల్ కురీల్ గురువారంరాత్రి ఇక్కడ మరణించారు. అయన వయస్సు 48 సంవత్సరాలు. ఆయనకు భార్య, ముగ్గురు కుమారులు అవగుడు కుమార్తెలు ఉన్నారు.

సిటీ కాలేజీలో హైదరాబాదు నియోజకవర్గం ఓట్లు లెక్కింపు.

పులివెందులవద్ద సర్పంచ్ కాల్చివేత

హైదరాబాద్, డిశంబరు28:

కడపజిల్లా చింతలపూతూర్ సర్పంచును ఈ ఉదయం ఎవరో గుర్తు తెలియని వ్యక్తి పులివెందుల దగ్గర కాల్చివేసారు.

సింహాద్రి పురంలో జరుగుతున్న రీపోలింగ్‌ను చూడటానికి సర్పంచ్ వెడుతు ఉండగా ఈదుర్ఘటన జరిగింది. సర్పంచ్ తెలుగుదేశంపార్టీకి గట్టి మద్దతుదారుడు.

120 ఏళ్ల వృద్ధుని ఓటు

భద్రాచలం పార్లమెంటరీ నియోజక స్థానంలోని నెర్గి పాక గ్రామంలో అయిదు గురు అంధులు తమ ఓటు హక్కు వినియోగించుకున్నారు.

హైదరాబాదు నియోజక స్థానంలో లంగర్ హౌస్ పోలింగ్ కేంద్రంలో అద్దరు అంధ స్త్రీలు, ఒక అంధుడు ఓటు చేశారు కోకాపేటలో 115 ఏళ్ళ స్త్రీ ఓటు చేసింది.

విజయవాడలో ఎటువంటి ఓటర్లు తమ పేరు ఓటర్ల జాబితాలో లేదని తెలిసి ఆశ్చర్యపోయారు. విజయవాడ మేయర్ శ్రీ లంకా గోవిందరాజు పేరు కూడా జాబితాలో లేక ఓటు చేయలేక పోయారు. జాబితాలో పేర్లులేనివారిలో కొందరు పాత్రికేయులు కూడా వున్నారు. చిత్రమేమి టంటే వీరంతా అసెంబ్లీ నియోజకవర్గాల్లో, మున్సిపల్ ఎన్నికల్లో ఓటు చేసిన వారే.

ఓటుహక్కు నియోజకస్థానంలోని నగరిలో ఒక బాలెట్ పెట్టెను దుండగులు నదిలోకి విసిరివేశారు.

అనంతపురం నియోజకస్థానం యాగికిలో రెండు పోలింగ్ కేంద్రాల నుంచి దుండగులు అరు బాలెట్ పెట్టెలను ఎత్తుకుపోయారు.

విజయనగరంలో అత్యంత వృద్ధుడైన 120 ఏళ్ళ శ్రీ రామస్వామి ఉదయాన్నే తమ ఓటు హక్కు వినియోగించుకున్నారు. అయనకు కారులో తీసుకువచ్చి పోలింగ్ కేంద్రంలోకి మోసుకుపోయారు.

నెల్లిమర్ల పరిధి రామిక కార్మికులు నివసించే ప్రాంతాల్లో 80 శాతం దాకా ఓట్లు పోయాయి.

హైదరాబాద్ మార్కెట్

హైదరాబాద్, డిసెంబరు 28:

హైదరాబాదు మార్కెట్‌లో నేడు ఈ విధంగా వున్నాయి

కిరాణా	
మసూరి పాతది	రు. 400.00
కొత్తది	రు. 300.00
హంస కొత్తది	రు. 255.00
పాతది	రు. 240.00
తొన్నలు తెల్లవి	రు. 250.00
పిత్తవి	రు. 145.00
ముక్కలు తొన్నలు రకరకాలవి	రు. 120.00
నాగుడు	రూ. 130.00
పప్పులు	రు. 148.00
జీడిపప్పు	రు. 315.00
పసుపు	రు. 255.00
అముదాలు	రు. 530.00
నువ్వులు	రు. 825.00
ఎనుపుకొయ్యలు పొట్టివి	రు. 1450.00
ఎండుమిరపబొడుగువిడు	రు. 1510.00
లావుది	రు. 825.00
ఉల్లిపాయలు	రు. 97.00
ధనియాలు	రు. 510.00
చింతపండు	రు. 1550.00
పిల్లం	
అనకాపల్లి రకం	రు. 360.00
బారగాయలు 10 కేజీల ధర	
హిప్పాంగింజ్:	
బంగాళదుంపలు	రు. 15.00
ఉమాటాలు	రు. 14.00
బెండకాయలు	రు. 20.00
వంకాయలు	రు. 15.00
పచ్చిమిర్చి	రు. 25.00
గోధుమ:	
మాదన్నపేట:	
బంగాళదుంపలు	రు.
ఉమాటాలు	రు. 15.50
బెండకాయలు	రు. 18.00
వంకాయలు	రు. 18.00
పచ్చిమిర్చి	రు. 30.00
పట్టిమండి:	
బంగాళదుంపలు	రు. 13.00
ఉమాటాలు	రు. 12.00
బెండకాయలు	రు. 25.00
వంకాయలు	రు. 25.00
పచ్చిమిర్చి	రు. 50.00
పండ్లమార్కెట్ ధరలు:	
యాపిల్ (100)	
మహారాజా	రు. 70.00
రాయల్ డిలిషియస	రు. 120.00
ద్రాక్ష కిలో.	
అంబల్ షాహి	రు. 4.00
అరటిపండు గెల	రు. 20.00
మోసంబి (100)	రు. 45.00

వెండి, బంగారు ధరలు

బొంబాయి, డిసెంబరు 27:

వెండి అరంగుధర	రు. 3705.00
ముగింపు ధర	రు. 3690.00
స్టాండర్డ్ బంగారం	రు. 1965.00
ముగింపు ధర	రు. 1965.00
22 కారట్ల బంగారం	రు. 1801.00
ముగింపు ధర	రు. 1801.00

న్యూఢిల్లీ, డిశంబర్ 28:

శ్రీమతి గాంధీ హంతకుడు సత్వంత్ సింగ్‌కు డాక్టర్ మనోహర్ లాహియా ఆస్పత్రిలో రెండవ సారి ఆపరేషన్ జరిగింది. ఆస్పత్రి వర్గాలు వెల్లడించాయి. మెడ్నుముక వద్దనే దిగువన తూటాను తొలగించడానికి ఈ ఆపరేషన్ జరపవలసింది.

రాష్ట్రంలో తెలుగుదేశం విజయం

విజయవాడలో శోభనాద్రీశ్వరరావు

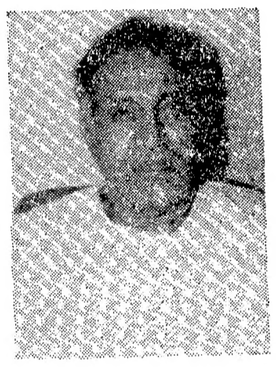

తెలుగుదేశం అభ్యర్థి శ్రీ వి. శోభనాద్రీశ్వరరావు విజయవాడ నుంచి తన సమీప కాంగ్రెస్ (ఐ) అభ్యర్థి శ్రీమతి చెన్నపాటి విద్యపై 28 వేల ఓట్ల మెజారిటితో విజయం సాధించారు.

మొత్తం ఓట్లు 864150
పోలైన ఓట్లు 63349
చెల్లని ఓట్లు 9579
కన్నా వెంకటేశ్వరరావు (ఇండి) 587
క్రిస్తు భగవాన్ దాస్ నేతల (ఇండి) 906
కొత్తగుండ్ల వెంకట గురునాథరావు (ఇండి) 2010
గుగులోతు దాలాజీ (ఇండి) 3035
వాసాల పూర్ణచంద్రరావు (ఇండి) 6283
చెన్నపాటి విద్య (ఇండి) 289579

చొక్కారావు గెలుపు

కరీంనగర్‌లో కాంగ్రెసు (ఐ) అభ్యర్థి శ్రీ జె. చొక్కారావు ఎన్నికయ్యారు. ఆయన 56 వేల వోట్ల మెజారిటితో తమ సమీప ప్రత్యర్థి, ఎన్.డి.పి ఐ. సంస్థాపక అధ్యక్షుడు డా. ఎం. చెన్నారెడ్డిని ఓడించారు.

కరీంనగర్ నుంచి కాంగ్రెస్ (ఐ) అభ్యర్థి శ్రీ జె. చొక్కారావు (ఎన్. డి. పి. ఐ)కి చెందిన తమ సమీప ప్రత్యర్థి డాక్టర్ ఎం. చెన్నారెడ్డిపై 78,607 ఓట్ల మెజారిటితో గెలుపొందారు.

మొత్తం ఓట్లు 8,36,463
పోలైన ఓట్లు 496 108
చెల్లని ఓట్లు 13 776

కాట్లా వెంకటేశం (ఇండి) 2004
కోమటిరెడ్డి అనంతరెడ్డి ఇండి 18190
గజాగి అనందం (ఇండి) 14794
గజులగోపాలరెడ్డి (ఇండి) 6668
గుర్రం రాజేశ్వరరెడ్డి (ఇండి)11592
ఎం. చెన్నారెడ్డి (ఇండి) 164740
జువ్వాడి నరసింహ మోహన్ రావు (ఇండి) 1811
జువ్వాడి చొక్కారావు (కాంగ్రెస్.ఐ) 2,45,607
కడ్డు రవీందర్‌రెడ్డి (ఇండి) 1513
కడ్డు చిన్నారెడ్డి (ఇండి) 6811
కూనం గంగాధర్ (ఇండి) 1 31
శ్రీపురం నాలయ్య (ఇండి) 1810.

నర్సాపూరు

నరసాపురం నుంచి తెలుగుదేశం అభ్యర్థి శ్రీ టి. హెచ్. విజయకుమార్ రాజు తమ సమీప కాంగ్రెస్ (ఐ) ప్రత్యర్థి శ్రీ ఎ. సుభాష్ చంద్రబోస్‌పై 70 వేల వోట్ల మెజారిటితో గెలుపొందారు.

మొత్తం ఓట్లు 7,77,048
పోలయిన ఓట్లు 5,65 988
చెల్లని ఓట్లు 9 73
శ్రీ టి. హెచ్. విజయకుమార్‌రాజు (తె,దే) 3 66 534
శ్రీ అల్లూరి సుభాష్ చంద్రబోస్ (ఇండి) 1,70,160
శ్రీ యు.వి కృష్ణానందరావు (ఇండి) 1455
శ్రీ వై. జోసిరావు (ఇండి) 1552
శ్రీ ఓసూరి అంజయ్య(ఇండి 182
శ్రీ ఎ. చంద్రరావు (ఇండి)920
శ్రీ దిండిపోటి గాంధీరాజు (ఇండి) 13,813

మెదక్‌లో కేంద్ర ఇంధనశాఖ మంత్రి శ్రీ పి. శివశంకర్ (ఇండి.) తమ సమీప ప్రత్యర్థి, టి.డి.పి. అభ్యర్థి శ్రీ మాణిక్‌రెడ్డిపై 800 మెజారిటితో ఉన్నట్టు

శివశంకర్ ఓటమి

తెలుగుదేశం అభ్యర్థి శ్రీ పి. మాణిక్ రెడ్డి తన సమీప కాంగ్రెస్ (ఐ) అభ్యర్థి వెడెక్ నుంచి కేంద్ర ఇంధన శాఖ మంత్రి శ్రీ పి. శివశంకర్‌పై 18,18 ఓట్ల మెజారిటితో గెలుపొందారు.

మొత్తం ఓట్లు 820933
పోలైన ఓట్లు 5 61 154
చెల్లని ఓటు 14 500
గంగాబాబు 649 7
ఎం. జి. గోపాల్‌రెడ్డి 3864
ఎదోళ్ళ వెంకటరాంరెడ్డి 50 8
పి. మాణిక్‌రెడ్డి 2 63 524
పి. శివశంకర్ 261 703

ఓట్లు మళ్ళీ లెక్కపెట్టాలని కేంద్ర ఇంధన శాఖమంత్రి కాంగ్రెస్ (ఐ) అభ్యర్థి శ్రీ పి. శివశంకర్ చేసిన అభ్యర్థనను మెదక్ నియోజక వర్గం రిటర్నింగ్ ఆఫీసరు త్రోసివేశారు

అయన ఎన్నికల ఏజెంటు శ్రీ ఎం. దాగారెడ్డి ఓట్లు మళ్ళీ లెక్కించాలని కోరగా రిటర్నింగు ఆఫీసర్‌కు ఒక పిటిషన్ పెట్టుకున్నట్టు అధికారవర్గాలు తెల్పాయి.

ఈ ఎన్నికలో శ్రీ శివశంకర్ కేవలం 1816 ఓట్ల తేడాతో ఓడిపోయారు.

జయపాల్ రెడ్డి గెలుపు

జనతా పార్టీకి చెందిన శ్రీ జయపాల్ రెడ్డి హైదరాబాద్ నగరం నుంచి తన సమీప కాంగ్రెస్ (ఐ) అభ్యర్థి కేంద్ర ఉప మంత్రి అయిన శ్రీ అజీజుద్దీన్‌పై 10 103 ఓట్ల మెజారిటితో గెలుపొందారు.

మొత్తం ఓట్లు 8,45,319
పోలైన ఓట్లు 5,44 525
చెల్లని ఓట్లు 16 373
పట్లి జయపాల్ 1 13,961
ఎం. డి. అజీజుద్దీన్ 32,733
ఎం. రంగారెడ్డి 9,472
రజ్‌పుత్ 9 296
వెంకటమతి 8626
సూర్యప్రకాశ్‌రెడ్డి 2 74 064

నిజామాబాద్‌లో

కాంగ్రెస్ (ఐ) అభ్యర్థి శ్రీ టి. జీవన్ రెడ్డి తెలుగుదేశానికి చెందిన తన సమీప ప్రత్యర్థి శ్రీ ఎం. నారాయణరెడ్డిపై 2,447 ఓట్ల మెజారిటితో గెలుపొందారు.

మొత్తం ఓట్లు 7 58,790
పోలైన ఓట్లు 5,31,406
చెల్లని ఓట్లు 15,013
భాజాపైల్లా (ఇండి) 2,186
గంటా బాబు (ఇండి) 7,870
కాదూరు బాలాగౌడ్ కాంగ్రెస్ (ఐ) 2 51,172
ఎం. నారాయణరెడ్డి (తెలుగుదేశం) 2,48 725
మహ్మద్ సరీముల్లా (ఇండి) 4 025
పోలీస్ దాసులయ్య (ఇండి) 2 15

బెజవాడ పాపిరెడ్డి గెలుపు

తెలుగుదేశం పార్టీ అభ్యర్థి శ్రీ బెజవాడ పాపిరెడ్డి ఒంగోలులో తన సమీప కాంగ్రెస్ (ఐ) అభ్యర్థి శ్రీ పురి వెంకటరెడ్డిపై 18 వేల ఓట్ల మెజారిటితో గెలిచారు.

మొత్తం ఓట్లు 875403
పోలయిన ఓట్లు 575585
చెల్లని ఓట్లు 10296
డాక్టర్ ఇరుకుపాటి వెంకటయ్య (ఇండి) 1328
జక్కా జేయ కె. కర్ణయ్య (ఇండి) 1390
నాళం రామయ్య (ఇండి) 4379
బెజవాడ పాపిరెడ్డి (తె. దే) 287662
పురి వెంకటరెడ్డి (ఇ. కాం) 269519
షేక్ అబ్బాస్ (ఇండి) 1011

చిత్తూరులో ఝాన్సీలక్ష్మి గెలుపు

చిత్తూరు లోక్‌సభ స్థానంలో తెలుగుదేశం అభ్యర్థి శ్రీమతి ఎన్. పి. ఝాన్సీలక్ష్మి కాంగ్రెస్ (ఐ) అభ్యర్థి శ్రీ ఎస్. అమరనాథ్ రెడ్డిపై సుమారు 60 వేలవోట్ల తేడాతో వోడించారు.

మొత్తం వోట్లు: 815085
పోలయినవోట్లు. 622020
చెల్లని వోట్లు: 12334
శ్రీమతి ఎన్. పి ఝాన్సీలక్ష్మి (తె దే.) 332543
శ్రీ ఎస్. అమరనాథరెడ్డి (ఇం. కాం) 271332
శ్రీ కోట కృష్ణయ్య (ఇండి) 3495
శ్రీ ఎస్. రాజప్ప (ఇండి) 2316

సిద్దిపేట

తెలుగుదేశం అభ్యర్థి డాక్టర్ జి. విజయ రామారావు ఇంకొంచెం చెందిన తన సమీప ప్రత్యర్థి శ్రీ నందిఎల్లయ్యపై 14 వేల ఓట్లపై పైగా మెజారిటితో గెలుపొందారు.

మొత్తం ఓట్లు 8,32,420
పోలైన ఓట్లు 5,62,976
చెల్లని ఓట్లు 10,677
నందిఎల్లయ్య (ఇ కాం)2,39 042
కార్కె బూమయ్య (ఇండి) 6144
పి. కాళిదాస్ (ఇ ది) 7449
కె. కృష్ణ (ఇండి) 6180
పొలెపు లక్ష్మీనారాయణ (ఇండి) 6424
పన్నెల దాలయ్య (ఇండి) 5026
ముత్తిరెడ్డి కొమ్మూర్ (ఇండి) 19391
డాక్టర్ జి. విజయరామారావు (తె.దే) 2,53,243

అమలాపురంలో తె. దే. గెలుపు

తెలుగుదేశం అభ్యర్థి శ్రీ అయితా చిత్తుల జోగేశ్వర వెంకటబుచ్చి మహేశ్వరరావు అమలాపురం నుంచి తన సమీప కాంగ్రెస్ (ఐ) అభ్యర్థి శ్రీ జకినం కృష్ణమూర్తిపై 1 19,781 ఓట్ల మెజారిటితో విజయం సాధించారు.

మొత్తం ఓట్లు 6 94,686
పోలైన ఓట్లు 5,27,427
చెల్లని ఓట్లు 9018
ఎ. జె. వి. డి. మహేశ్వరరావు (తె.దే) 3,17,481
కనుమూరి కృష్ణమూర్తి (ఇం, కాం) 1,97,750
చుట్టుగుళ్ల వీరాస్వామి (ఇండి) 3178.

తెలుగుదేశం అభ్యర్థి శ్రీ ఎం రఘుమారెడ్డి నల్గొండ నుంచి తన సమీప కాంగ్రెస్ (ఐ) అభ్యర్థి శ్రీ టి. దామోదర్ రెడ్డిపై 16వేల ఓట్ల మెజారిటితో గెలుపొందారు. మర్యాలగూడా నుంచి మార్క్సిస్టు పార్టీ అభ్యర్థి శ్రీ. కిమ్ రెడ్డి నర్సింహారెడ్డి తన సమీప కాంగ్రెస్ (ఐ) అభ్యర్థి శ్రీ జకీలం శ్రీ వివాకారావుపై 40వేల ఓట్ల మెజారిటితో గెలిచారు.

"ఉదయం" దినపత్రిక ప్రారంభం

(ఆంధ్రపత్రిక ప్రతినిధి)

హైదరాబాద్, డిశంబర్ 28:

ప్రజాస్వామ్యం లో పత్రికా స్వాతంత్ర్యం, పత్రికా స్వాతంత్ర్యం పరిరక్షణ ఎంతయినా అవసరమని గవర్నర్ డాక్టర్ శంకర్‌దయాళ్ శర్మ పత్రికా జీ ఇచ్చారు. నేటి సాయంత్రం ఇక్కడ 'ఉదయం' దినపత్రిక ఆవిష్కరణ సభలో గవర్నర్ ముఖ్య అతిథిగా పాల్గొంటూ, ప్రజాస్వామ్యం హింసాకాండకు తావు పుట్టరాదని అన్నారు.

సభకు ముఖ్యమంత్రి శ్రీ ఎన్ టి. రామారావుఅధ్యక్షత వహించారు. ఉదయం పత్రిక సంపాదకుడు ప్రముఖ సినినటుడు శ్రీ అక్కినేని నాగేశ్వరరావు పి, సి, సి, (ఐ) అధ్యక్షుడు డాక్టర్ జె. వి. నరసింహారెడ్డికి అందజేశారు.

తొలత పత్రిక సంపాదకులు దర్శకరత్న దాసరి నారాయణరావు స్వాగతం చెప్పారు. ఈ సందర్భంగా ప్రముఖ పత్రికా రచయితలు శ్రీ భాగవతుల సదాశివశంకరం, శ్రీ కొట్విడి లింగరాజు, శ్రీ కె. వి రావు, శ్రీ ఎస్ భార్గవ శ్రీ గోపి (ఆర్టిస్టు) ప్రభృతులను శ్రీ దాసరి సత్కరించారు.

గవర్నర్ డాక్టర్ శర్మ తమ ప్రసంగం కొనసాగిస్తూ తమకు విలువలు, పత్రికా ప్రమాణాలు పెంపొందించడానికి కృషి జరగాలని అన్నారు వాస్తవాలను పత్రికలు కూడదని ఆయన కోరారు. వాస్తవం ఎప్పుడూ పవిత్రమైనదని అయన చెప్పారు.

ముఖ్యమంత్రి శ్రీ రామారావు మాట్లాడుతూ శ్రీ దాసరికి అభినందనలు తెల్పారు. తాను కళామ తల్లిని సరదా పోలదనీ అవసరమైతే పత్రికలలో వ్యాసాలు వ్రాయగలనని అయన అన్నారు, పత్రికలు ప్రజాభిప్రాయానికి దర్పణాలు కావాలని అయన అన్నారు

డాక్టర్ రాజశేఖరరెడ్డి ప్రసంగిస్తూ కులం, మత ప్రాంతీయ దురభిమానులకు అతీతంగా 'ఉదయం' పురోగమించాలని ఆకాంక్ష వ్యక్తం చేశారు.

పత్రికా తొలి సంపాదక పత్రికాధిపతి శ్రీ నాగేశ్వరరావు అంకితార్పణ చేశారు అయనకుండి శ్రీ దాసరి, సతీ శ్రీమతి ఎద్దు ఒక ప్రకటన చదివారు

శ్రీ దాసరి మాట్లాడుతూ "ఉదయం" సంస్థ ద్వారా ఎడాదికి వెయ్యి మంది విద్యార్థులకు ఉపకార వేతనం యివ్వాలని నిర్ణయించినట్లు వెల్లడించారు. సుదీర్ఘ చరిత్ర కలిగిన పత్రికను నెలకొల్పామని అన్నారు. పత్రికలు ప్రజలను పక్క మార్గాన నడిపించవచ్చు, మంచి మార్గాన నడిపించవచ్చునని అయితే మంచి మార్గం చేసుకోవాలని అయన అన్నారు.

"ఉదయం" ఎడిటర్ శ్రీ ఎ. బి కె. ప్రసాద్ తండన సమర్పణ చేశారు.

రాష్ట్రంలో 28 చోట్ల రీపోలింగ్

హైదరాబాద్, డిశంబర్ 28:

రాష్ట్రంలోని ఐదు లోక్‌సభ నియోజక వర్గాలలోని 28 పోలింగ్ కేంద్రాలలో నేడు రీపోలింగ్ జరిగింది.

విన్న పోలింగ్ వాయిదా పడిన ఒక కేంద్రంలో తూడా నేడు రీపోలింగ్ జరిగింది.

నరసాపురపేట లోక్‌సభ నియోజక వర్గంలో రెండు కేంద్రాలలో మరియు, రెండు పోలింగ్ నియోజక వరంలోని రెండు పోలింగ్ కేంద్రాలలో మరియు, కడప నియోజక వరంలోని 14 పోలింగ్ కేంద్రాలలోను, నిజామాబాద్ నియోజక వరంలోని 9 పోలింగ్ కేంద్రాలలోను, అనంతపురం నియోజక వరంలోని 4 పోలింగ్ కేంద్రాలలోను నేడు రీపోలింగ్ జరిగింది.

పోలింగ్ పూర్తి అయిన వెంటనే ఈ నియోజక వర్గాలలో వోట్ల లెక్కింపు ప్రారంభమయింది.

ఈ ఎన్నికలే రాష్ట్రానికి పునాది: ఎన్టీఆర్

రిగ్గింగ్ వాజ్‌పేయి ఫిర్యాదు

కాంగ్రెస్ ఎంపి కురీల్ మృతి

సిద్దిపేట

అమలాపురంలో తె. దే. గెలుపు

నర్సాపూరు

నిజామాబాద్‌లో

ఏలూరులో తె. దే. గెలుపు

తెలుగుదేశం అభ్యర్థి శ్రీ బోళ్ళ బుల్లి రామయ్య ఏలూరు నుంచి తన సమీప కాంగ్రెస్ (ఐ) అభ్యర్థి శ్రీ వి. వి. పార్థసారథిపై లక్ష 11 వేలకు పైగా ఓట్ల మెజారిటితో విజయం సాధించారు.

మొత్తం ఓట్లు 7,90 920
పోలైన ఓట్లు 6 02,968
చెల్లని ఓట్లు 9,612
గూడూరు సత్యేశ్వరరావు (ఇండి) 1228
బోళ్ళబుల్లిరామయ్య తె. దే. 3,51,340
పట్టి వెంకటరంగ పార్థసారథి ఇం. కాం. 239688
వెలగల భాస్కరరెడ్డి ఇండి 1,100

రాష్ట్రంలో తెలుగుదేశం విజయం

చొక్కారావు గెలుపు

శివశంకర్ ఓటమి

జయపాల్ రెడ్డి గెలుపు

నిజామాబాద్‌లో

17 కేంద్రాలలో రీపోలింగ్‌పై రాష్ట్ర ఎన్నికల అధికారి వివరణ

(ఆంధ్రపత్రిక ప్రతినిధి)

హైదరాబాద్, డిసెంబర్ 28:

అసెంబ్లీ నియోజక వర్గాలలోని 17 పోలింగ్ కేంద్రాలలో రేపు తిరిగి పోలింగ్‌కు ఉత్తర్వులు ఇచ్చినట్లు రాష్ట్ర ఎన్నికల అధికారి శ్రీ జయసింహ నేడు తెలిపారు.

ఆయా కేంద్రాలలో ఆయా పోలింగ్ బ్యాలట్ పెట్టెలు, బ్యాలట్ పేపర్లు ఎత్తుకొనిపోవడం, బాంబులు పేలడం వంటి సంఘటనలు జరిగినందువల్ల పోలింగ్‌ను రద్దు చేసినట్లు అయనకు విలేకరులకు చెప్పారు.

కడప లోక్‌సభ నియోజక వర్గంలోని హైదరాబాద్ అసెంబ్లీ నియోజక వర్గంలో ఒక కేంద్రంలో మూ. బద్వేల్ అసెంబ్లీ నియోజక వర్గంలో ఐదు కేంద్రాలు, కడప ఒకటి, కమలాపురం రెండు, జమ్మలమడుగులో ఒకటి- మొత్తం ఏడు కేంద్రాలలో రేపు పోలింగ్ జరుగుతుంది.

నంద్యాల లోక్‌సభ నియోజక వర్గంలోని గిద్దలూరు అసెంబ్లీ నియోజక వర్గంలో ఘూడా ఆళ్లగడ్డ అసెంబ్లీ నియోజక వర్గంలో రెండు కేంద్రాలలో కూడా పోలింగ్ రేపు జరుగుతుంది.

తిరుపతి లోక్‌సభ నియోజక వర్గంలో నగరి అసెంబ్లీ నియోజక వర్గంలో ఒక కేంద్రంలో పోలింగ్ కెట్టెటను నడిగి వేసినందువల్ల ఎన్నిక రద్దు చేసామని అయన చెప్పారు. నర్సాపురం పట్టణంలోని ఒక కేంద్రంలో కూడా రేపు పోలింగ్ జరుగుతుందని అయన వివరించారు.

ఏలూరు నియోజక వర్గంలోని చెందులూరు అసెంబ్లీ నియోజక వర్గంలో ఒక పోలింగ్ కేంద్రంలో పట్టణాల పల్లె ఎన్నికలు జరుగుతాయి కాబట్టి అక్కడ కూడా రేపు జరుగుతుంది. రేపటి పోలింగ్‌లో నేడు ఉపయోగంలోని బ్యాలట్ పేపర్లను వాడతామని అయన చెప్పారు.

దూరదర్శన్ ఉద్యోగుల సంఘం

హైదరాబాద్ డిశంబర్ 28:

దేశంలోని దూరదర్శన్ కేంద్రాల ఉద్యోగుల హక్కుల రక్షణ కోసం శ్రీ డి. అనంతమోహన్ అధ్యక్షులుగా ఒక సంఘం ఏర్పడింది.

ఉపాధ్యక్షులు శ్రీయుతులు కె. సూరేష్‌కుమార్, కె. లక్ష్మణ్‌రావ్ దేశ్ముఖ్, టి. చంద్రమోహన్ ప్రధాన కార్యదర్శి శ్రీ అహమద్ హుసేన్ కార్యదర్శి శ్రీయుతులు కె. శ్రీ బాబు ఇ. వి. ఎస్. మూర్తి కోశాధికారి శ్రీ ఎల్ సంపత్కుమార్.

కార్యవర్గ సభ్యులు శ్రీ యు. తులసి, పి. పెరుమాళ్‌స్వామి, జి. ఎస్. జయశ్వాల్ అమ్ములు, కాళ్లాడి నారాజ, నయీముల్లా హుసేన్ సి. శ్రీనివాస్ ఎం. మూర్తి

వ్యవసాయ విశ్వవిద్యాలయం 18 వ వార్షిక స్నాతకోత్సవంలో అవార్డులను అందజేస్తున్న గవర్నర్ డా. శంకర్‌దయాళ్ శర్మ వెనుక నిలిచినవారు వి. సి. శ్రీ ప్రతాపరెడ్డి.

300 మంది డిప్లొమా ఇంజనీర్లకు అసిస్టెంట్ ఇంజనీర్లుగా ప్రమోషన్

హైదరాబాద్, డిసెంబర్ 28

డిప్లొమా వుండి అరవై సంవత్సరాలు పూర్తి చేసిన 300 మంది గ్రేడ్ మెన్ లను గ్రేడ్ సెకండ్ అసిస్టెంట్ ఇంజనీర్లుగా ప్రమోట్ చేస్తూ రాష్ట్ర ప్రభుత్వం ఉత్తర్వులు జారీ చేసింది. ఈ విషయం ఇంజనీర్ ఇన్ చీఫ్‌కు తెలియ పరచింది. ఆంధ్రప్రదేశ్ డిప్లొమా ఇంజనీర్ల సంఘం ప్రధాన కార్యదర్శి ఒక ప్రకటన చేశారు.

నీరు పారుదల శాఖలోని 800 అసిస్టెంట్ ఇంజనీర్ల జాబితాను పంపించి మంత్రులు వారి సీనియారిటీని ప్రకటిస్తామని మాకు ఇచ్చారు. కూడా శ్రీ రెడ్డి తెలిపారు

డిప్లొమా ఇంజనీర్ల ఇతర సమస్యలు కూడా పరిష్కారం చేయాలని శ్రీ రెడ్డి రాష్ట్ర ప్రభుత్వాన్ని, ఇంజనీర్ ఇన్ చీఫ్‌ను కోరారు.

అపరిష్కృతమైన సమస్యలపై కార్యక్రమం రూపొందించడానికి ఈ నెల 30 వ తేదీన రాజమండ్రిలో సమావేశ మవుతుందని అయన తెలిపారు.

తిరుమల మాస్టర్ ప్లాన్ అమలులో జాప్యం: దుకాణ యజమానుల నిరసన

తిరుమల, డిసెంబరు 28: తిరుమల పుణ్యక్షేత్రాన్ని అనుకూలంగా రూపొందించుటకు గతంలో టి. టి. డి. అధికార్లు మాస్టర్ ప్లాన్ ప్రవేశ పెట్టారు. ప్లాన్ అమలు చేయుటకు తరతరాలుగా తిరుమలలో నివసించువారి యిండ్లను, అంగళ్ళను, పడగొట్టి వారందరికి పునరావాసం కల్పించారు. మాస్టర్ ప్లాన్ అమలు చేయవచ్చాయి. అధికార్లు తరుచుదిలీలు కారణంగా తిరుమల స్థానిక సమస్యలు యింత వరకు పూర్తిగా లేదు.

1975లో ఇక్కడి షావుల్నిటికి మళ్ళ గుంత ఎరియాలో 'వకుళా షాపింగు సెంటర్' నిర్మించాలని అప్పుడు అధికార్లు నిర్ణయం తీసుకొని పునాదిరాయి వేశారు. అప్పుడు వ్యాపారస్తులు యాత్రికులు దాని లోపల షావులు పెట్టి ఎమిచేయాలి అని విరాళ చెందారు.

1981లో మాజీ నిర్వహణాధికారి శ్రీ జి. వి. ఆర్. కె. ప్రసాద్ వద్దకు వ్యాపారస్తులందరు వెళ్ళి, మొర పెట్టు కొనగా మీ షావులను మీరు ఇన్న ఇళ్ళలోనే ఇళ్ళు పెడదాం లేని పక్షాన యిస్తాను అని వ్యాపారస్తు లందరికి ధైర్యము చెప్పి, యాత్రికుల సౌకర్యార్థమై రోడ్లు వెడల్పు చేయుటకు కొంతభాగము టి.టి.డి.కి ఇవ్వవలసినదిగా కోరారు. అతని సలహా పై తిరుమలవాసి టి.టి.డి.యం.ఇళాడు, అంజనేయస్వామి వెనుకవైగాన షావులవాడు యిండ్లు కూలిపోయి యిచ్చారు. శ్రీ ప్రసాద్ చెప్పినమాట ప్రకారం ఎక్కడ పడగొట్టిన షావులు అక్కడే ఇళాడు వెడల్పుచేసి, పడగొట్టినవారికి షావులు నిర్మించే కార్యక్రమం చేపట్టి మొదట పన్నిదిలో యిందు షావులవారికి పక్కాషావులు నిర్మించి చెప్పినమాట నిలబెట్టుకొన్నారు. శ్రీప్రసాద్ బదిలీ అనంతరం మిగిలిన షావులు పడగొట్టినవారు నెల్లి మొర పెట్టుకొనినా కూడా యిప్పటివరకు షావులు కట్టి యివ్వలేదు. అదీగాక డి. ఎం, ని, రోడ్డులోని దిన్న దిన్న వ్యాపారస్తులవారికి. మొదట్లో నెల దాటుగ రు 10నుండి మూడు వంద రూపాయలు కాగానే వారికి 4×6 అంగుళాలు పెట్టి, అన్ని పరిశీలించి అందరికీ న్యాయం వారికి రు. 75 దాటుగ చేశారు. అటువంటిది చేకూర్చవలయును అని కోరుతున్నారు.

ఈరోజు రు. 150 నుండి 170 వరకు పెంచియున్నారు. ఇలా పెంచినదానివల్ల టి. టి. డి వారికి షావులు దాటుగ వారిలు 4.5 సంవత్సరాలనుండి రావలసిఉంది. వారికి న్యాయమైనదాటుగలు నిర్ణయించినచో కొన్ని ఎరియాలలో పూర్తిగా దాటుగలు కట్టగలరు. ఎరియానిబట్టి, నిర్ణయించిన రావలసిన దాటుగలు రాగలవు అని చాలా మంది షావులవారు తెలుపుతున్నారు.

మాస్టర్‌ప్లాన్ ప్రకారం యిండ్లు కట్టిన వారికి పునరావాసమై చాలాజీ నగర్‌లో ఇండ్లు నిర్మించి వున్నారు. అచట డ్రైనేజి నిర్మించాడుకాని వర్షాకాలంలో డ్రైనేజి పొంగినపుడు ఇంటిలోపల చాలా గలీజుగా వుంటుంది. పరిసరాల వివరము కూడా అంతంత మాత్రంగా ఉంటుంది. ప్రస్తుతం తిరుమల తిరుపతి ఎగ్జిక్యూటివ్ అధికారి శ్రీ ఎస్. లక్ష్మీనారాయణ ఈ విషయాలన్నీ పరిశీలించి అందరికీ న్యాయం

బందరులోని గుడ్లవల్లేటి నర్సింగ్‌హోమ్‌లో ప్రసవం కాన్పులో ప్రసవించిన ముగ్గురు అడపిల్లలతో తల్లిని చూడవచ్చు. లేడీ డాక్టరు జి.పద్మరత్నం డా॥ జి.వి.రత్నం పురుడుపోసారు. ముగ్గురు కవలలో ఇద్దరు మరణించారు.

మండేలా దంపతుల పట్టుదల, నిబ్బరం

లుసాకా, డిశంబరు 28:

మారుమూల దక్షిణాఫ్రికా పట్టణం క్రాడ్ ఫర్‌లో 8 ఎండ్లుగా నిర్బంధంలో వున్నప్పటికీ విన్నీ మండేలా పట్టుదల ఏ మాత్రం సడలలేదు. కాని విన్నీకు ఆమె భర్త నెల్సన్ మండేలా ఉత్తరాలు రాయడానికి అనుమతి లేదు. ఆమె ఒక సమయంలో ఒక మంది అతితో మాట్లాడకూడదన్న ఆంక్ష కూడ వుంది.

శ్రీమతి మండేలా మండేలా శ్వేత జాతి ప్రభుత్వాన్ని తీవ్రంగా విరసించారు. శ్రీ రొనాల్డ్ రీగన్ ప్రభుత్వం నైతిక నూ కాలకు పడద్రుక్కయిందని పేర్కొంటుంది. గత 22 ఎండ్లుగా శ్రీమతి మండేలా రహస్యంగా నిర్బంధాలలో జీవిత జీవితం గడుపుతున్నారు. ఒక చిన్న యిండ్లో నివసిస్తున్నారు. నీరు లేదు. విద్యుచ్ఛక్తి లేదు. సోవెటోలో స్వంత ఇంటికి తిరిగి రానిచ్చే సూచనలు కనపడడం లేదు.

నెల్సన్ పారి అమె పెళ్ళి తనకర్తను కలుసుకుని 10 సం. నేపు మాట్లాడవచ్చు. అప్పుడు కూడ గట్టిగా అరవకూడదు. రాజకీయ వ్యవహారాలు మాట్లాడరాదు. నెల్సన్ మండేలా జోహాన్‌స్బెర్గ్ జైలులో ప్రస్తుతున్నారు. స్వతంత్ర ఉద్యమాన్ అనడే ఆఫ్ సోవెటోలో ప్రవేశపెట్టిన నిరసనలకు ప్రభుత్వం ప్రతిస్పందించగా ఆయన విరాకరించారు.

ఆయన వయస్సు 66 ఏండ్లు ఆయన అరోగ్యంగానే వున్నారు. జైలు ఆవరణలో రోజూ 6 కి.మీ. ఎదుగెత్తుతారు.

శ్రీమతి మండేలా పేర్కొన్నారు. ఆమె చేసిన ఫ్రీడమ్ ఫ్రంట్ ఒక క్లబ్ నడుపుతున్నారు. రోజూ 10 మంది దరిద్రులకు సేవ చేస్తున్నారు. ఈ ఫ్రంట్‌లో 9 వేల మంది నివసిస్తున్నారు. నల్లజాతీయులు చాలా మంది నిరుద్యోగులు. కొందరు గ్యారేజీలలో పని చేస్తున్నారు. వారి జీతం కూలి వారంగా వచ్చిన ఆదారంపై ఆధారపడివుంటుంది.

తెల్లవారి అదిపత్యం సమస్య పరిష్కారం శాంతియుతంగా సాధ్యమవుతుందని విశ్వాసం శ్రీమతి మండేలాకు లేదు. దక్షిణాఫ్రికాలో 240 లక్షల మంది నల్లజాతీయులు నివసిస్తున్నారు. మొత్తం జనాభాలో 73 శాతం.

నిజామాబాద్ పాస్‌పాపుల సంఘం కార్యవర్గం

నిజామాబాద్, డిశంబరు 28:

నిజామాబాద్ జిల్లా దుకాణాలయమూరుల సంఘం కార్యవర్గానికి ఈ క్రింది వారు ఎన్నికయినారు.

అధ్యక్షుడు: శ్రీ ఎస్. శంకర్, ఉపాధ్యక్షుడు: శ్రీ షేక్ ఇమామ్ కార్యదర్శి: శ్రీ ఎం. ఎ. వహీద్, ప్రధాన కార్యదర్శి: శ్రీ స్వామి, కోశాధికారి శ్రీ కిషన్.

అమరజీవి 32వ వర్ధంతి

అనంతపురం, డిశంబరు 28:

పురపాలక సంఘ కార్యాలయ ప్రాంగణంలో పొట్టి శ్రీరాములు స్మారక సమితి అధ్యక్షులు శ్రీ పసూరి కృష్ణమూర్తి గీతా పారాయణ చేశారు. ఇందులో గీతా మందిరం భక్తమండలి పాల్గొన్నది. గాంధేయ వాది గంటూరు సుబ్బారాయుడు అధ్యక్షత వహించారు. వరలో విశ్వ హిందూపరిషత్ జిల్లా కార్యదర్శి శ్రీ ఎం. వి. కృష్ణమూర్తి, శాఖ ది జిల్లాపరిషత్ అధ్యక్షులు శ్రీ అనుమదిన్ని గోపీనాథ్ లయన్ పి. రమేశ్ నారాయణ ప్రసంగించారు.

శ్రీ పసూరి కృష్ణమూర్తి పొట్టి శ్రీరాములు జీవిత సంగ్రహంపై సుదీర్ఘ నివేదికను చదివి వినిపించారు.

విశ్వ హిందూ పరిషత్ కార్యకర్త శ్రీ నరసింహులు స్వీయ కవితను పాడారు.

పొట్టి శ్రీరాములు, మహాత్మాగాంధీ, ప్రకాశం నెహ్రూ వంటి మహనీయులు జయంతి వర్ధంతులు జరపుటకు ఒక శాశ్వత కమిటీని ఏర్పాటుచేసి వారి పేరిట స్మారకోపన్యాసాలు జరపుటకు నిర్ణయించారు.

అనంతపురంజిల్లా సిండికేట్ బాంకు భవనం

అనంతపురం, డిశంబరు 28:

అనంతపురంజిల్లా పెనుకచర్లలో సిండికేట్ బ్యాంకు శాఖ భవన ప్రారంభానికి ప్రారంభోత్సవం చేస్తూ హైదరాబాదులోని సిండికేట్ బ్యాంకు అసిస్టెంటు జనరల్ మేనేజర్ శ్రీ కె.వి. బెళగాయి ప్రారంభోత్సవం చేశారు.

సిండికేట్ బాంకు డివిజనల్ మేనేజర్ శ్రీ యల్.వి. రెడ్డి అధ్యక్షత వహించారు. శ్రీ అనంత గ్రామీణబాంక్ చైర్మన్ శ్రీ కె. జయగోపాల్ స్వాగతం పలికారు.

ముఖ్యఅతిథిగా విజ్ఞేశ్వర సిండికేట్ బ్యాంక్ అసిస్టెంట్ జనరల్ మేనేజర్ శ్రీ కె. వి. బెళగాయి ప్రసంగించారు.

ఈ సందర్భంగా సమగ్ర గ్రామీణాభివృద్ధి పథకం క్రింద రు. 5 లక్షల ఋణములు పంపిణీ చేయబడింది.

మేనేజర్ శ్రీ టి.వి. విజయప్రసాద్ వందన సమర్పణ గావించారు.

గుత్తి సమితికి జయమ్మ ఎన్నిక

గుత్తి, డిశంబరు 28:

ఇటీవల జరిగిన గుత్తి పంచాయతీ సమితి స్వాధ్యక్ష సమావేశంలో ఇద్దరు ఉపాధ్యాయులకు ఈ తీర్పు వర్తించదు. ఓటుగంటే అయిన్న కోటాన్ సభ్యులు ఈ విషయాన్ని జాన్ గవర్నమెంట్ రాలగా ఎత్తిచూపగా ఎన్నికయిన్న తిరిగి టీచర్స్ పెన్షనర్స్ అసోసియేషన్ కార్యదర్శి శ్రీ హెచ్. నారాయణరావు తెలిపారు. (వి)

రిటైరయిన టీచర్ల పెన్షన్‌పై సుప్రీం కోర్టు తీర్పు

అనంతపురం డిశంబరు 28:

సుప్రీంకోర్టు తీర్పును అనుసరించి (రాష్ట్ర) హైకోర్టు 1-8-14 ఇచ్చిన తీర్పు ప్రకారం 1-4-61 - 1-4-78 ఈమధ్య రిటైరు అయిన ఉపాధ్యాయులందరు 00 శాతం పెన్షను తీసుకొనవలికి అర్హులు. వీరు ఇరువురి దివిపై కోర్టుకు పోనవసరంలేదు.

ఈ తీర్పు 7-8-84 తేదీ నుండి 8 నెలల లోపల [illegible] కోర్టు అదేశించింది.

1-4-61 కి ముందు రిటైరు అయిన

నాగార్జున యూనివర్సిటీ

NU/Sta.-Stores/84-85/24.12.84

టెండరు ప్రకటన

1500 రీములు డిఎస్ పైపు తెల్లకాగితం సరఫరా చేయుటకు సీలుపేపరు టెండర్లను ఈ దిగువ సంతకపుదారుడికి కోరబడుచున్నవి. టెండరు షెడ్యూళ్ళను ఈ దిగువ సంతకపుదారునుండి అన్ని పనిదినములలోనూ 29-12-1984వరకు రూ. 10/-లను పైపెన్స్ అకౌంటర్ (నాగార్జున యూనివర్సిటి) వారి పేరు మీదూడుడ్రాఫ్ట్ / ఇండియన్ పోస్టల్ యూనిట్ చెల్లింపు పొందవచ్చును. సక్రమంగా పూర్తిచేసిన టెండర్లను 7-1-1985 సా. 2-00 గం. వరకు దాఖలుచేయవచ్చును.

వి. ఎస్ ఆర్. మూర్తి

రిజిస్ట్రార్ యిన్‌ఛార్జి.

శ్రీ భ్రమరాంబ మల్లికార్జున స్వామివార్ల దేవస్థానము - శ్రీశైలం, కర్నూలు జిల్లా

వేలము ప్రకటన

ఆర్. పి. నం. ఎ4/10853/74 తేది: 19-12-1984

శ్రీశైల దేవస్థానమునకు చెందిన ఈ దిగువ తనవరచిన అయిటములకు కాలు హక్కులను దేవస్థానము కార్యాలయము వద్ద కార్యనిర్వహణాధికారిచే తేది 10-1-1985 ఉదయము 10 గంటలకు బహిరంగవేలము వేయబడును. కావలసినవారు ధరావత్తు చెల్లించి పాటలో పాల్గొనవచ్చును.

వివరము	కాలు కాలము	వేలము ధరావత్తు
1 ఉరియ దేవాలయములో కొబ్బరి చిప్పలను ప్రోగు చేసుకొను కాలహక్కు.	1-4-85 నుండి 31-3-86 వరకు (ఒక సంవత్సరం)	రూ. 2,000
2. తలనెంట్రుకలు ప్రోగు చేసుకొను హక్కు.	"	500
3. పాతాళగంగ మెట్లవద్ద కొబ్బరాకు పెట్టుకొనుటకు స్థలము. 10'×10' కాలహక్కు	1-4-85 నుండి 31-3-87 వరకు (రెండు సంవత్సరములు)	200
4. మహాశివరాత్రి మరియు ఉగాది పర్వదినముల నందర్భముగా తాత్కాలిక హోటళ్లు, షావులు మొదలగునవి పెట్టుకొను కాలహక్కులు.	13-2-85 నుండి 14-4-85 వరకు (రెండు నెలలు)	500

1 మరియు 2 అయిటములకు పాట ముగిసిన వెంటనే పాట మొత్తములో 1/3 వ వంతు ధరావత్తుగా చెల్లింపవలయును. మిగిలిన పాట మొత్తమును పాట కమీషనరువారి ఆమోదము పొందినట్లు తెలిపిన 15 దినములలో చెల్లించి రశీదు పొందవలయును.

ఇతర వివరములు, తదితర వివరములు దేవస్థానము ఆఫీసునుండి పొందవచ్చును.

(సం.) పి. పిచ్చయ్య.

కార్యనిర్వహణాధికారి.

తప్పక చదవండి!

భారతి

సాహిత్య మాసపత్రిక

తెలుగువారి సంస్కృతికి ప్రతిబింబం

ఇప్పుడు అనేక ఆకర్షణీయమైన మార్పులతో వెలువడుతోంది.

విడి ప్రతి: రూ. 4-00

Printed and Published for Nageswara Rao Estates Private Ltd., by S. Nageswara Rao at the Andhra Patrika Press, Basheer Bagh, Hyderabad-29.
Editor: S. Radha Krishna, Phones: 35992, 35867.

బిల్ కలెక్టరు పట్టివేత

హైదరాబాద్, డిశంబరు 28

నగర పౌరసరఫరాల వ్యవస్థ సర్కిల్ నెం. 1 కు చెందిన ఒక ఆఫీస్ సబ్ స్టోర్స్‌లో. బిలకలక రేషను అనిచిన రోధక శాఖ అధికారులు జరిపిన సోదాలో సుమారు రూ. 75(లు. అంటూ తీసుకుంటుండగా పట్టుకున్నారు. వీరు అరెస్టు చేసి స్వంత పూచీపై తరిగి విడుదల చేశారు.

చెక్‌పోస్ట్ అధికార్ల పట్టివేత

వరంగల్ జిల్లా జడ్చర్ల చెక్ పోస్టు వద్ద అక్రమంగా తరలిస్తున్న కర్నూలు జిల్లా పోలీసు తుంగభద్ర చెక్‌పోస్టువద్ద ఉన్న వాణిజ్య పన్నుల శాఖ అధికార్లను అవినీతి నిరోధక శాఖ అధికార్లు మెరుపుదాడి జరిపి పట్టుకున్నారు.

సూపర్ వైజర్ బర్తరఫ్

కర్నూలు గృహ నిర్మాణ శాఖలో సూపర్ వైజర్‌గా పనిచేస్తున్న శ్రీ వి. కోదండరామయ్యను కర్నూలు జిల్లా కలెక్టర్ పదవి నుండి తొలగించారు.

శ్రీ జె. మోహనుందరెడ్డి వద్ద నుండి అవినీతిగా రూ. 800లు తీసుకుంటుండగా అతనిని అవినీతి నిరోధక శాఖ అధికార్లు పట్టుకొని జిల్లా కలెక్టరుకు నివేదిక పంపారు.

UPSC Advt. No. 52

Applications on prescribed forms are invited by the 28th January, 1985 (11th February, 1985 for applicants from abroad and for those in the Andaman & Nicobar Islands, Lakshadweep, States/Union Territories in the North-Eastern region, Ladakh division of J & K State, Sikkim, Pangi sub-division of Chamba, Lahaul & Spiti Distts. of Himachal Pradesh). Pay scale & upper age limits immediately follow the name of the post.

DEFENCE MINISTRY

1. One Scientist 'D', Armament Res & Dev Estt, Pune, Def Res & Dev Orgn. Rs. 1500-2000. 45 yrs. EQ: (i) 2nd Cl Bachelor's deg in Computer Sc or Electronic Engg with specialisation in Computer Sc or eqv. (ii) 8 yrs exp in res or design or dev or production of Digital circuits and Micro Processor based system with sound knowledge of modern computer system.

2. One Scientist 'B' (Library Sc), Def Res & Dev Orgn, New Delhi. Rs. 700-1300. 28 yrs. EQ: (i) 2nd Cl Master's deg in Physics, Maths or Chemistry or 2nd Cl deg in Engg or Technology or eqv. (ii) Post Grad Dip or deg in Library Sc or associateship of INSDOC or DRTC.

3. Three Dy Armament Supply Offcrs, Grade-II, Indian Navy (1 post resvd for SC). Rs. 700-1300. 35 yrs. EQ: (i) Deg in Mech Engg or eqv. (ii) 2 yrs exp in General Engg workshop practice & control of Industrial Labour.

4. One Sr Scientific Offcr, Grade II, Store Div, (General Store Discipline), D.&.I., Deptt of Def Production. Rs. 700-1300. 30 yrs. EQ: (i) 2nd Cl Master's deg in Sc i.e. in Inorganic Chemistry or eqv. (ii) 2 yrs pract exp in Chemical Analysis of Ferrous & Non-Ferrous Metal & other Non-Metallic compounds.

ENERGY MINISTRY

5. Ten Asstt Dirs/Asstt Executive Engrs, Deptt of Power—(1 post resvd for SC). Rs. 700-1300. 35 yrs. EQ: (i) A Bachelor deg in Mech Engg or eqv (ii) 3 yrs exp in planning or design & engg or construction or operation or maintenance or testing and commissioning of thermal power plants.

HOME MINISTRY

6. One Sr Scientific Asstt, Central Forensic Sc Lab, C.B.I., New Delhi. Rs. 550-900. 30 yrs. EQ: M.Sc. deg in Bio-Chemistry/Bacteriology, Microbiology or Zoology with one yrs exp. OR B.Sc. or its eqv deg in Botany or Zoology with five yrs exp.

LABOUR & REHAB MINISTRY

7. One Asstt Dir (Industrial Hygiene), D'te General Factory Advice Service & Labour Institute, Bombay. (Resvd for SC failing unresvd). Rs. 700-1300. 35 yrs. EQ: (i) Master's deg in Chemistry or an eqv qual. (ii) About 2 yrs res or pract exp in Bio-Chemistry pref on problem of disposal of sewage and trade wastes and effluents in any works, Estt or Instn. Shd be acquainted with analytical work.

RURAL DEV MINISTRY

8. Two Marketing Dev Offcrs (Cold Storage Refrigeration), D'te of Marketing & Inspection. (1 post each resvd for SC & ST failing unresvd). Rs. 650-1200. 30 yrs. Not relaxable for Govt. Servants. EQ: (i) Deg in Mech or Elect Engg or eqv. (ii) About 2 yrs exp in a respons capacity in installation, maintenance of refrigeration plants or ice & cold storage plants of industrial type.

- For application forms, write to Secretary, UPSC, New Delhi-110011, with unstamped self-addressed envelope (27 x 12 cms) indicating name of posts, Advt. & Item No. or obtain it from UPSC Counter on working days/University Employment Bureaux/State Public Service Commissions/Union Territory Admn at Port Blair, Aizawl, Pondicherry, Panaji, Itanagar & Asstt Employment Officer, Kavaratti/All India Radio Stations, Simla, Leh, Port Blair, Kohima, Imphal, Agartala, Aizawl, Passighat, Tezu, Tawang, Silchar, Jeypore, Panaji, Gauhati & Calicut. Candidates from abroad may apply on plain paper if forms are not available with the Embassy/Mission for the posts other than Examination.
- Qualifications relaxable at Commission's discretion.
- The prescribed EQs are minimum and the mere possession of the same does not entitle candidates to be called for interview. Where the number of applications received in response to an Advt. is large and it will not be convenient or possible for the Commission to interview all those candidates, the Commission may restrict the number of candidates for interview to a reasonable limit on the basis of qualifications & exp higher than the minimum prescribed in the Advt. or by holding a Screening Test.
- Candidates belonging to SC/ST, Ex-servicemen and Commissioned Officers, including ECOs/SSCOs etc. may also ask for proforma of certificate of Caste/Service rendered in Defence Forces, as the case may be.
- Age limits as on 28.1.1985. Relaxable for displaced persons, SC, ST, Ex-servicemen/Commissioned Officers including ECOs/SSCOs. For Government servants relaxable upto 5 yrs unless stated otherwise.
- Fee in crossed Indian Postal Orders for Rs. 8 (Rs. 2 for SC & ST) to accompany the application. Candidates abroad should enclose the fee receipt issued by the Indian Embassy/Mission.

For details see Employment News/Rozgar Samachar issue dated 29.12.1984 published by the Publications Division, Ministry of I and B, Government of India, East Block IV, Level 7, R K Puram, New Delhi-110066.

Advp 560 (44) 84

లంచాలు : శిక్షలు

హైదరాబాదు, డిశంబరు 28 :

భూమి తగాదా సందర్భంగా మెదక్ జిల్లా సంగీరం గ్రామంలోని వ్యక్తి, అక్రమంగా సహకారమందటానికి రు. 150 లంచం అడిగిపుచ్చుకున్న పోలీసు స్టేషన్ సబ్ ఇన్‌స్పెక్టరును అవినీతి నిరోధకశాఖవారు అరెస్టుచేసి సొంత హామీపై విడుదల చేసింది.

అనంతపురం పెనుగొండ ప్రభుత్వ అనువృతి సివిల్, అసిస్టెంటు సర్జన్ డా. వై. రామాంజనేయులు పెనుగొండలోని ఒకవ్యక్తి తండ్రికి వైద్య చేసే నిమిత్తం రు. 300 లంచం అడిగిపుచ్చుకున్నందుకు, పాఠశాల విద్యాశాఖలో యు.డి. అకౌంటెంట్ రు. 1000 లంచం అడిగిపుచ్చుకున్నందుకు అవినీతి నిరోధకశాఖ వారు వారిపై కోర్టులో చార్జిషీట్ దాఖలు చేశారు.

ఓటర్ల జాబితా నుండి ప్రభుత్వోద్యోగుల ఓటు అదృశ్యం

హైదరాబాద్, డిసెంబరు 28:

అసెంబ్లీ నిరోధకశాఖలో ఎస్. వి. అసిస్టెంట్ శ్రీ మజీద్ పత్రికలవారితో మాట్లాడుతూ, యూనివర్సిటీ కాలనీలోని నుమాదు 110ఇళ్ళలోని వారి పేర్లు ఓటరు జాబితాలో లేవనీ, తాను, ఆ కాలనీలోని మూడు పోలింగ్ స్టేషనలకు వెళ్ళి తనిఖీ చేశానని, ఎక్కడా తన పేర్లు కనబడలేదని చెప్పాడు. ఈ జాబితాలో పేర్లు గల్గినవి అందిన వారిలో ఎక్కువ మంది ప్రభుత్వ ఉద్యోగులే.

శ్రీ విద్యుత్సౌధలో పని చేసే శ్రీ అర్. నారాయణాచార్యులు పత్రికల వారితో మాట్లాడుతూ, గత శాసన సభ ఎన్నికలలో ఓటరు జాబితాలో ఉన్న పేర్లు ఈ సారి మాయమవడంవల్ల అన్నార్యాన్ని వ్యక్తపరిచారు.

ఎర్రమంజిల్ కాలనీలోని స్త్రీల గ్రంథాలయంలో ఏర్పాటు చేసిన పోలింగ్ బూత్‌లో మొత్తం 915 మంది ఓటర్లు ఉండగా, మధ్యాహ్నం 2 గంటల వరకు 299 మంది తమ ఓటు హక్కును వినియోగించుకొన్నారు.

సికింద్రాబాదులోని బస్తీ లాల్ పేటలో గత శాసనసభ ఎన్నికలలో మొత్తం 704 మంది ఓటర్లు ఉన్న ఆఫీసులో నెలకొల్పిన పోలింగ్ స్టేషన్‌లో ఉండగా, ఈసారి యం అ ఓటర్లసంఖ్య 583కు తగ్గిపోయింది. ఇక్కడి 120ఓట్లవరకు జాబితా నుండి తొలగించినట్లు స్థానిక ప్రజలు ఆరోపించారు.

బస్తీలాల్ పేటలోని శ్రీ పి. జంగయ్య పత్రికలవారితో మాట్లాడుతూ, తన ఇంట్లోనే 14ఓట్లుఉండగా, ఒక్కటికూడా ఓటర్ల జాబితాలో లేకుండా పోయాయని ఆవేదనం అన్నాడు.

సికింద్రాబాదు లోక్‌సభ నియోజక వర్గంలో మహిళల కంటెపుడుపులే అధిక సంఖ్యలో ఓట్లు వేసినట్లు కనబడింది. ఎ పోలింగ్ కేంద్రంవద్ద చూసిన స్త్రీలు సమమాత్రంగా క్యూలో ఉండగా, పురుషులు అధికసంఖ్యలో కనబడుతున్నారు.

పోలింగ్ ప్రారంభమైన మొదట అరగంటలో చంచల్‌గూడలోని పురపాలక కమ్యూనిటీ హాలులోని పురుషులపోలింగ్ కేంద్రంలో మొత్తం 840మంది ఓటర్లకు 10 మంది ఓటు వేయగా, మహిళల కేంద్రంలో 780మంది ఓటర్లకు 20మందిమాత్రమే ఓటు చేశారు.

సైదాబాదులోని బాబూ జగజీవన్‌రాం కళాశాలలోని ఒక పోలింగ్ కేంద్రంలో మధ్యాహ్నం 12గంటలవరకు మందకొడిగా సాగిన పోలింగ్ ఆ తర్వాత వేగాన్ని పుంజుకున్నది ఈ కేంద్రంలో మొత్తం 710మంది ఓటర్లు ఉండగా మధ్యాహ్నం 2గంటలవరకు 38మంది ఓట్లు వేశారు. వారిలో 16మంది మహిళలు ఈ మొత్తం 848మందిలో 18మంది మధ్యాహ్నం 12గంటల తర్వాతనే తమ ఓటుహక్కును వినియోగించుకున్నారు.

పోలింగ్ ఇక మరో అరగంటలో ముగుస్తుందనగా సికింద్రాబాద్ తూర్పు మారేడ్‌పల్లిలోని సాంకేతికవిద్యా ఉన్నత పాఠశాలలోని ఒక పోలింగ్ కేంద్రంలో 490మంది ఓటర్లకు 270మంది ఓటువేశారు.

సికింద్రాబాదులోని మహాబూబియా కళాశాలలోని ఒక పోలింగ్ కేంద్రంలో ముగ్గురు దొంగఓట్లు వేసేందుకు వచ్చినట్లు అక్కడి క్రికెటింగ్ అధికారి చెప్పాడు. అయితే వారిని ఆయన నిలదీసి అడగడంతో వారు వెళ్ళిపోయారు. ఈ కేంద్రములో మొత్తం 628 ఓట్లు ఉండగా సాయంత్రం 5-35 గంటలవరకు 216 మంది పురుషులు 176మంది స్త్రీలు ఓట్లు వేశారు.

గోషామహల్ హైస్కూల్‌లోని ఒక పోలింగ్ కేంద్రానికి రావడం వంగిపోయిన 60ఏళ్ళ వైకుంఠ వృద్ధురాలు ఇద్దరుస్త్రీల సహాయంతో వచ్చి క్యూలో నిలబడి ఓటు వేసి వెళ్ళారు.

దక్షిణమధ్య రైల్వే సంస్థ మహిళా అధ్యక్షురాలు, డాక్టర్ మనీలా మాలిక్ యిటీవల సికిందరాబాదులో జరిగిన అంతర్ రైల్వే బిలియర్డ్స్ అండ్ స్నూకర్ చాంపియన్‌షిప్ టోర్నమెంట్స్‌లో శ్రీ ఆర్. కృష్ణారావుకు టం చాంపియన్‌షిప్ కప్‌ను బహుకరిస్తున్న దృశ్యం. రైల్వే క్రీడామండలి అధ్యక్షుడు శ్రీ ఎ. జె. గురుశంకర్, బిలియర్డ్స్ సంఘం కార్యదర్శి శ్రీ ఎన్. పద్మనాభన్‌ను కూడా చూడవచ్చు

విశాఖ జాలరిపేటలో 300 ఇళ్ళు దగ్ధం

విశాఖపట్టణం, డిసెంబరు 28 : నగర శివారులోని జాలరిపేట కాలనీలో గతరాత్రి జరిగిన అగ్ని ప్రమాదంలో 300 ఇళ్ళకు పైగా ఆహుతి అయ్యాయని ఇక్కడి అగ్ని మాపకదళం అధికారులు తెలియజేశారు.

ప్రాణనష్టంకాని, పశు నష్టం కాని సంభవించలేదని ఆ అధికారులు తెలిపారు. శాశ్వతిక సహాయంగా ఇచ్చారు. స్థానిక అగ్ని మాపకదళ అధికారి శ్రీ వి. రామచంద్రరావు పాలకొల్లు, నరసాపురం యూనిట్ల సహకారంతో మంటలను అనతి కాలంలో అదుపులోకి తెచ్చారు. (క)

నరసాపురంలో అగ్ని ప్రమాదం : రు. 3 లక్షల ఆస్తి దగ్ధం

నరసాపురం, డిసెంబరు 28 : ఇవ్వటి ఒకటవవార్డు మత్స్య పారిశ్రామికుల వాడలో ఘోరఅగ్ని ప్రమాదం సంభవించి సుమారు 3 లక్షల ఆస్తులను పారిశ్రామికులు కోల్పోయారు. మూడు పక్కా పెంకుటిండ్లు, 18 పక్కా జాటిఅకు గృహాలు అగ్నికి ఆహుతి అయ్యాయి. ప్రమాదానికి కారణం ఒకఇంటినుండి లేచిన మంటలని తెలిసింది. ఒక లక్షరూపాయల నైలాన్ వలలు మత్స్య పారిశ్రామికులు కోల్పోయినందునజీవనాధారం పోయిందని మత్స్య పారిశ్రామికులు విలపిస్తున్నారు. తగుసహాయం అందచేయవలసిందిగా మత్స్య పారిశ్రామికుల రాష్ట్ర నాయకుడు శ్రీ వేపు లక్ష్మీనరసింహం తహసిల్దారును కోరారు.

మున్సిపల్ చైర్మన్ బాధితులకు వెయ్యి నూట పదహార్లు ఆర్థిక సహాయం చేశారు. స్థానిక అంబికా హోటల్ యజమాని శ్రీ కె. ఆనందరావు ఉచిత భోజనం సౌకర్యాలు ఏర్పాటు చేశారు. తహసిల్దారు చాకలిపోలి నంపుం చెరి రెండు బస్తాల బియ్యాన్ని

జంట నగరాలలో సినిమాలు

తెలుగు :

దుస్తుం, — దేవి 70, కోణార్క్, శ్రీకృష్ణ, మీనా, కోఠి, అరాధన, అంధా, రాజధ, విక్రాంతి, సత్యం, జ్యోతి

బాలయేసు — పెట్టు
భార్యామణి — సత్య
ప్రేమనగర్ — బాలాజీ
సంపూర్ణ ప్రేమాయణం — వెంకటేశ్
రౌడీ — సంధ్య 70, రాజేశ్వర్,
కథానాయకుడు — సుభాష్, రామచంద్ర
దొంగలు దొరోయ్ దొంగలు — సుదర్శన్ 70,
శ్రీ సుదర్శన్
వీరబ్రహ్మేంద్రస్వామి చరిత్ర — సంధ్య-35, అంజలి
సంగీత్ స్కామ్ — శాంతి
మంగమ్మ గారి మనవడు — తారకరామ, మీరాడీలక్స్, కీర్తిమహల్
స్వాతి — సుదర్శన్ 35,
వేటగాడు — సంగం
వర్డర్ — అమరావతి, విక్రాంతి
ఇల్లాలు ప్రియురాలు — పాంథియేటర్

హిందీ :

ఏ హై కౌన్ — రాయల్, మనోహర్
హిమ్మత్ వాలా — కమల్
ఫుల్ ఎక్ మజదూర్ — రాజా డీలక్స్
షరాబీ — నటరాజ్
అయే దిన్ బహార్ కే — ప్రభాత్ - 35
బేతాబ్ — లండా
రామ్ అవుర్ శ్యామ్ — అజంతా
జాన్ — ప్రకాశ్
కోయి నూర్ — మమ
బాజుల్ — పాలస్
అర్ధ సత్య — దీపక్
దునియా — గోకుల్
సపోనోకా సౌదాగర్ — లత
అవాజ్ — విమల్
తేరేమేరే బీచ్ మే — కీర్తిమహల్, యశోధర, శ్రీదేవి
అజాద్ — విక్రాంత్
ఉస్ పార్ జాన్ — శ్యామ్
దీవార్ — తిరుమల
బూంద్ జహాన్ — సుధాడీలక్స్
కిర్పాన్ — లక్ష్మి
పుకార్ — మిలన్, సూర్య 70
ఆజాని — మహేశ్వరి, మంజు
లాఖోంకా కిలాడీ — నవరంగ్,
ముకద్దర్ కా సికందర్ — వెంకటరమణ
లవ్ మ్యారేజ్ — జమ్మూది, ఆనంద్,
ప్రభాత్ 70 (11, 1-45)
అజీజ్ అవాజ్ — రామకృష్ణ 70,
కసమ్ పైదా కరనే వాలేకీ — పద్మావతి
పేట్ పార్ అక్షర్ పాప్ — సప్న
లైలా — దిల్‌షాద్
యాద్‌గార్ — నర్తకి

ఇంగ్లీషు :

ది సమ్మర్ ప్రైజ్ కిల్లర్ — లిబర్టీ
హూవుడ్ అప్ హర్రర్స్ — పద్మావతి
పర్ఫెక్ట్ — సంగీత్ 70
ది స్మాషింగ్ థర్డ్ యూస్టిటుటో — కిశోర్
కాజేయాషా — పద్మావతి
నెవర్ సే నెవర్ అగైన్ — స్టైలింగ్
డెర్ డెవిల్ డ్రైవర్స్ — ప్రభాత్-70

క్రాస్‌ఫైర్ బ్రదర్ — సంతోష్
హోల్డ్ అప్ — శ్రీనివాస

మలయాళం :

శృంగార ప్రపంచం — డ్రీంలాండ్
ఉత్పత్తి — లిబర్టీ,

ఉదయం సినిమాలు

తెలుగు :

వర్డర్ — సంధ్య-35, నవరంగ్, శ్రీదేవి
ఏకలవ్య — సంధ్య 70
అమ్మాయిలూ ప్రేమి తుండి-తారకరామ
శ్రీవారికి ప్రేమలేఖలు — గోకుల్
బలిదానం — తిరుమల
రౌడీ — విక్రాంతి
పంచదారిచిలకం — అరాధన
సూపర్‌మాన్ — సత్యం
రక్తసంబంధం — మీరాడీలక్స్
గృహలక్ష్మి — సుదర్శన్-70ఎం
రిహాన్యగూర్ధవారి — శ్రీనివాస
మంచివాడు — శ్యామ్
అడవాళ్లూ జాగ్రత్త! — సుదర్శన్, అజంత
బాలయేసు — దీపక్
భార్యామణి — రాజేశ్వర్
ఇల్లాలు ప్రియురాలు — వెంకటేశ
ప్రేమీలాడ్జనీయం — వెంకటరమణ
సంపూర్ణ ప్రేమాయణం — లత
స్వాతి — మంజు
మంగమ్మగారి మనవడు — మనోహర్, సుభాష్
కథానాయకుడు — అంజలి
ధైర్యరాగా — సంగం

హిందీ :

మంజైయే — రాజా డీలక్స్
బాన్సా — మమ
ఖుదా — శోభన
జవానీ — మిలన్
సచ్చా జూఠా — బిలిట్టీ
అన్నానాలో — సుభా డీలక్స్
ది బర్నింగ్ ట్రైన్ — అనంత, సూర్య - 70
లాఖోన్ కిలాడీ — రాయల్, ప్రభాత్
లోగోంకా కహ్నా హైగే — నటరాజ్
అవాజ్ — సప్న
జూఠాసచ్ — ప్రభాత్ 70
సనమ్ — జమ్మూ
డిస్కో డాన్సర్ — పరమేశ్వరి
పేట్ పార్ అక్షర్ పాప్ — సంగీత
ఏక్ జాన్ హైహమ్ — పాలస్, అంజా
దునియా — సంతోష్
మానీ — మహేశ్వరి-35

ఇంగ్లీషు :

ఎట్టిట్ డ్రాగన్ ఎంటర్ ది టైగర్ — సూర్య-70
అన్నీ — సంగీత్

మలయాళం :

శృంగార ప్రపంచం — కిశోర్
ఉత్పత్తి — స్టైలింగ్

తమిళం :

తిరుక్కు ఉపదేశం — టివోలి
ఉన్ పైగర్ — లిబర్టీ

రాష్ట్ర బి. జె. పి. కార్యవర్గ సమావేశం

హైదరాబాదు డిశంబర్ 28 :

ఈ నెల 30వ తేదీన ఇక్కడ జరగవలసిన రాష్ట్ర బి.జె.పి కార్యవర్గ సమావేశం అనివార్య కారణాల వల్ల ఆపవలసి మూడో వారానికి వాయిదా వేయబడ్డట్లు ప్రెసిడెంటు శ్రీ పి. వి. జలపతిరావు ప్రకటించారు.

ఆట - పాట - మాట
లలితకళాదర్శిని

'ద్రౌపతీ స్వయంవరం' హరికథ

తీయని కంఠం, స్పష్టమైన ఉచ్చారణ, సభ్య పఠనంలో రసవంతముగా మంచి బాణీ, ఈ త్రిగుణాలతో శ్రీమతి సత్యవాణి నేయు భాగవతారిణి ద్రౌపతి స్వయంవరం చెప్పి శ్రోతలను అలరింపజేస్తున్నారు. పాండవులు లక్క ఇంటి నుండి తప్పించుకొనుట, హిడింబాసురుని వధ, హిడింబిని భీముడు ప్రేమించుట, ద్రుపద రాజు

దాటించిన స్వయంవరంలో అర్జునుడు మత్స్య యంత్రం కొట్టుట, తల్లి ఆదేశం ప్రకారం తెచ్చిన పండును పంచుకు తినగూడదు అన్నదమ్ములు సమానముగా తినడం మొదలగు అంశములతో కూడిన హరికథను ప్రేక్షకులు ఎంతో మెచ్చుకున్నారు. రాష్ట్రనాటకవిద్యాసంస్థ, నటన దలి, నాట్యబుధవారం వారం కార్యక్రమంలో హరికథ జరిగింది. నాట్యవధ రంగమందిరం ఏర్పాటు చేసి, లలితకళలకు మహోన్నతి నేవ చేస్తున్నారు.

"రసమయి" కార్యక్రమం

విదేశంలో దిగ్విజయంగా తమస్త్రిందం నృత్య ప్రదర్శనలు ఇచ్చి తిరిగి వచ్చిన సందర్భంగా "నృత్యమాడవటి" "అభినయ రసమయి" కుమారి కె. శోభా నాయుడు బృందానికి "రసమయి" శ్రీ జ్యోగరావు సమక్షంలో అభినందనసభకు, డా॥ దాశరథి అధ్యక్షుడుగా, న్యాయమూర్తి శ్రీమతి కె. అమరేశ్వరి ముఖ్య అతిథిగా విచ్చేశారు. న్యాయమూర్తి శ్రీ ఎ. గంగాధరరావు సభ ప్రారంభించగా డా॥ సి. నారాయణరెడ్డి ప్రత్యేక అతిథిగా విచ్చేశారు.

కుమారి శోభానాయుడిని సూతనవస్త్రాలతో గౌరవించారు. తమ బృంద పర్యటన వివరాలను, హాంగ్‌కాంగ్, కౌలాలంపూర్, సింగపూరు మొదలైన నగరాలలో తమ పర్యటనను గూర్చి వివరించారు.

ఇంట నగరాల ప్రసిద్ధ గాయని శ్రీమతి వేదవతి ప్రభాకరరావు గానకచేరి శ్రోతలను అలరింపజేస్తున్నది. "మా వైలల మ్మా పల్లెలు" (దేవులపల్లి). "నందగాని నీడగాని ఏమైనాగాని", "పలుకు తేనియల తల్లి" "వింతహాయి" (స. వా. రె.) "అదిగదిగో మీరా" మొదలైనవి పాటలు పాడారు.

శ్రీ ఎం. కె. రాజు అధ్యక్షతన, శ్రీమతి ఎం. కే. అనీ, అశ్రిత బృందం పాల్గొన్నారు.

"మాయాబజార్" నాటక ప్రదర్శన

సురభి నాటక సంఘం వారికి అర్థశతాబ్ది రంగాలంకరణ, ధర్మింపు చేసే వైర్-వర్క్-ట్రిక్-షాట్స్ ప్రత్యేకత, దృశ్యాల హర్షాలు దీపాలను అతిక్రమించిన ప్రదర్శనలు, ఏ నాటకంలోను రావనీది, ఎనుగు, ఎలుగుబంటు వచ్చి ప్రేక్షకులకు పడుపులాని దృశ్యాలు.

గగన మార్గము నుండి నారదుడు దిగి వచ్చుట, మాయాబజారులో గిన్నెలు ఎగిరిపోవుట, పొట్లకాయలు [illegible] మారుట, ఆశ్చర్యకరంగా ఉన్నాయి.

అభిమన్యుడు యుద్ధం, మల్లయుద్ధం, కడుపులోని శకలేపను గగనమార్గమున ఎత్తుకు పెళ్ళి అభిమన్యుని దగ్గర చేర్చుటకుందలి ప్రత్యేక దృశ్యాలు.

శ్రీ జ్యోగరావు గానసభ అధ్వర్యంలో ఈ నాటకాలను ప్రదర్శించిన ప్రేక్షకులు తలకిందు, ఆనందమగ్నులయ్యారు.

—వాసు

రేణిగుంటవర్క్‌షాప్: ప్రపంచబాంకుసహాయం

తిరుపతి, డిసెంబరు 28 : రేణిగుంటలో 18.33 కోట్ల రూపాయల ఖర్చుతో నిర్మిస్తున్న రైలు పెట్టెల మరమ్మతు కర్మాగారానికి ఆర్థిక సహాయం కోసం రైల్వేబోర్డు పంపిన ప్రతిపాదనను ప్రపంచ బ్యాంక్ ఆమోదించింది.

రైల్వేబోర్డు అధ్యక్షుడు శ్రీ కె. టి. వి. రాఘవన్ ఇక్కడ విలేఖరులకు ఈ విషయం తెలియజేస్తూ ఈ పథకం మొదటి దశ 1986 జనవరిలోగా పూర్తి అవుతుందని అన్నారు.

ప్రపంచ బ్యాంకు ఆర్థిక సహాయం మంజూరు చేసిన ఎనిమిది పథకాలలో రేణిగుంట పథకం ఒకటని శ్రీ రాఘవన్ చెప్పారు.

ప్రస్తుతం వున్న బ్రాడ్‌గేజి మార్గం అంట రైలు మార్గంగా మార్చడానికి ఆంధ్రప్రదేశ్‌లో పెద్ద మొత్తాలను భారత రైల్వే బడ్జ పెడుతోందని ఆయన తెలిపారు.

రేణిగుంట — అరక్కోణం మార్గం జూదాపు పూర్తి అయిందని త్వరలోనే ప్రారంభం కాగలదని ఆయన అన్నారు.

నేడే బ్రహ్మాండమయిన విడుదల!

భారతదేశంలో ప్రప్రథమంగా నిర్మించిన త్రిడైమన్షనల్ చిత్రం

నేడు 4 ఆటలు: 12-30 3-30 6-30 9-30

"ఛోటా చేతన్" (హిందీ)

రామకృష్ణ 70 ఎంఎం — రేపటి నుండి ఆనంద్
ఎ/సి-హైదరాబాద్ — ఎ/సి-సికింద్రాబాదు

ఈ చిత్రం చూడడానికి అవసరమయ్యే స్పెషలైడ్ అద్దాలు ప్రతి ప్రేక్షకునికి ఇస్తారు. ఈ అద్దాల సర్వీసు చార్జీలు రూ. 1 ముందుగా చెల్లించాలి. అద్దాలను చిత్రం అయిపోయిన తదుపరి వాపసు చెయ్యాలి.

అడ్వాన్సు బుకింగ్: అన్ని థియేటర్‌లలోను ప్రదర్శనకు ఒక గంట ముందుగా కలదు.

నైజాం : శ్రీ సాయికృష్ణ

నేడు 150 వ రోజు

వెంకటేశ 70 ఎంఎం — షా థియేటర్ (HMT రోడ్)
ఎ/సి-హైదరాబాదు — (HMT రోడ్)
రోజు ఉ. 11 గం.కు — 11-15 2-15 6-15 9-15

నెగిటివ్ రైట్స్ కంట్రోల్డ్ బై అనిల్ ఎంటర్ ప్రైజెస్, సికిందరాబాదు-3.

నేడే ఉదయంఆటతో బ్రహ్మాండమైన విడుదల

గుండెలదరగొట్టే భయంకర సన్నివేశాలతో కూడిన గొప్ప సస్పెన్స్ చిత్రం! సౌత్ సెన్సేషనల్ "సిల్క్‌స్మిత" పట్ల ప్రేక్షకులను జేసే నృత్యం ఒక ఆకర్షణ.

సంధ్య 35 ఎం.ఎం. — నవరంగ్ — శ్రీదేవి
ఎ/సి-హైదరాబాదు — కాచిగూడ — ఎ/సి-చిలకలగూడ
రోజు ఉ. 11-15 గం.కు — ఉ. 10-45 గం.కు — రోజు ఉ. 11 గం.కు

అమరావతి 70 ఎం.ఎం — చిత్రాణి
ఎ/సి-లకిడికాపూల్, హైదరాబాద్ — సికిందరాబాదు
నేడు మరియు రేపు రోజు 4 ఆటలు — నేడు మరియు రేపు రోజు 4 ఆటలు
12-00 3-00 6-30 9-30 — 11-45 2-00 6-15 9-30

— శ్రీ దుర్గా పిక్చర్స్

కళ్యాణపత్రిక

ప్రకటనదారులకు మంచి అవకాశం

రోజు రోజుకు సాంఘిక వ్యవస్థ, వివాహ తీరుతెన్నులు మారుతున్నవి. మారుతున్న ధోరణులకు అనుగుణంగా వివాహ సంబంధాల కూర్చి తగు సమాచారము సేకరించుటలో క్లిష్టత, త్రిప్పట, వ్యయం అధికమవుచున్నవి.

వధూవరుల సమాచారము పత్రిక ద్వారా అందజేసుకోవడం వల్ల కాంత ఈ సమస్యకు పరిష్కారము కాగలదు. ఈదృష్టితోనే ఆంధ్రపత్రిక (దినపత్రిక) లో వధూవరులను కూర్చిన ఒక ప్రకటనల వేదికను ప్రచురిస్తున్నాము. మామూలుగా అయ్యేఖర్చులపైదాదాపు 60% రాయితీతో అంటే మామూలు సంగ్రహ ప్రకటనలకు లైనుకు రు 8/- ఒ ఖర్చికి బదులు ఈ ప్రత్యేక కాలంలో లైనుకు రు 3-00 వంతున ఖర్చు. ప్రచురింపబడుతుంది (లైనులోనుమామూలు 15-16 అక్షరములు ఇమడగలవు)

నాటకు లైన్లను తక్కువ లేకుండా ప్రకటన వుండాలి.

ఈ ప్రకటన విషయము + చిత్రాలను మనీ ఆర్డరు/డ్రాఫ్ట్ ద్వారా జతపరచి (బాక్స్ నంబరు కోరువారు అదనంగా రు 5/- ఒ చెల్లించాలి)

ఆంధ్రపత్రిక

గాంధీనగరం, విజయవాడ-3

లేదా

బషీర్‌బాగ్, హైదరాబాదు-29కు పంపవచ్చును.

ఆంధ్రచిత్రవారపత్రిక

21-12-84 సంచిక

ముఖ చిత్రం : నటి శ్రీదేవి

● కథలు

సమిధలు

ఇంతకీ ఇదేజాతి

కొత్త సైకిల్

కనిపించని దృశ్యం

● సీరియల్స్:

మౌన విపంచి (కొత్త సీరియల్ ప్రారంభం)

ఎదమీణ మ్రోగిన వేళ

కాగితపు పడవలు

దేదీప్య

వ్యాసాలు, శీర్షికలు:

పవిత్రులు - అపవిత్రులు, క్రిస్మస్ పూర్వోత్తర గాథలు, ముసలితనం రాకుండా ఆస్లాన్ మహిమ, ఏకరూప సహోదరులు, పిల్లలు మానసిక ప్రవృత్తులు, వ్యక్తిగతం, అవీ యివీ అన్నీ, సినిమా ....